

Samenangebot Sommer 2010



geneticAUSTRIA

Besamungsstation Kleßheim

A-5071 Wals bei Salzburg, Kleßheimer Straße 10

Telefon 0 66 2/856 861

Telefax 0 66 2/856 861-32

Mobiltelefon (Lieferwagen) 0 66 4/98 69 013

www.besamung-klessheim.at

Samenangebot



Kälber

Garant-Qualitätsfutter für Kälber

MIT GARANT WERDEN IHRE KÄLBER
groß & stark!



Garant Kälberfutter:

**Verbesserte
Rezeptur
für Vitalität
und rasche
Entwicklung!**

**Kälber Müsli
Protect** **NEU**

**Müsli-
futter
für die
Kälber-
aufzucht**



Infos von Ihrem Fachberater für
Landwirtschaft im Lagerhaus vor Ort

exklusiv im

LAGERHAUS



Aktuelle Zuchtwerte der Besamungsstiere

In dieser Beilage finden Sie die aktuellen Ergebnisse der Zuchtwertschätzung April 2010 und die zur Zeit angebotenen Prüfstiere. Da bei den Teststieren pro Stier maximal 500 Portionen ausgegeben werden, sind die Stiere nur begrenzt verfügbar.

Wir versuchen Sie über den „Salzburger Bauer“, das „Zuchtinfo“ bzw. den Versteigerungskatalog laufend über die aktuelle Ausgabe zu informieren.

Im Internet unter www.besamung-klessheim.at können die aktuellen Teststiere bzw. die Wartestiere aus den Jahrgängen 2006 bis 2009 nachgelesen werden.

Zeichenerklärung:

IDENTITÄT		MILCHLEISTUNG						FLEISCH			FITNESS				EXT.
2171	POLARI	*15.03.2003	100Tg.	103 Tö.	2.437	4,09	100	3,16	77	NTZ	87	Bef +2% (74)	FRUm 104 (53)	ND 108 (58)	R 115
Samenpr/ Bes.Gebühr	AT 486.134.172	(POLDI x HARDI)	1.Lakt.	89 Tö.	6.460	4,15	268	3,36	217	FLA	92	KVLp 112 (99)	KVLm 106 (79)	PER 102 (92)	B 87
€10,00/ €31,34	RH 3,5%	ZW	2.Lakt.	15 Tö.	6.501	4,18	272	3,45	224	HKL	91	TOTp 102 (96)	TOTm 122 (67)	ZZ 108 (87)	F 115
	GZW 119				+835	-0,12	+25	-0,12	+20					Mbk 122 (91)	E 112
			MW 115 (92)							FW 87 (92)				FIT 118 (74)	ER 105
Leistungsstarker Poldi-Sohn, wobei die Töchter im milchbetonten Typ stehen. Gute Werte für Kalbeverlauf und Fitness															

IDENTITÄT:

2171: Stationsnummer
Samenpreis/Besamungsgebühr:
 Bruttopreis im Bundesland
 Salzburg
POLARI: Stiername
***15.03.2003:** Geburtsdatum
AT 486.134.172: Ohrmarkennummer
RH 3,5%: Rotbuntanteil in %
GZW: Gesamtzuchtwert des Stieres

MILCHLEISTUNG:

100 Tg.: 100-Tage-Leistung
 der Töchter
1. Lakt.: 305-Tage-Leistung
 der Töchter in der 1. Laktation
2. Lakt.: 305-Tage-Leistung
 der Töchter in der 2. Laktation
89 Tö: Anzahl der Töchter, welche diese
 Leistung erbrachten
ZW: Zuchtwert Milchleistung des
 Stieres
MW: Milchwert (Sicherheit)

FLEISCH:

NTZ: Nettozunahme
FLA: Fleischanteil
HKL: Handelsklasse
FW: Fleischwert (Sicherheit)

FITNESS:

Bef: Befruchtungswert in %
 (Skala von -7 bis +7)
FRUm: Fruchtbarkeit der Töchter
 des Stieres (Sicherheit)
KVLp: Abkalbungswert des Stieres
 (Sicherheit). Werte größer 100
 leichte Geburten.
KVLm: Abkalbungswert der Töchter des
 Stieres (Sicherheit).
TOTp: Totgeburtenrate des Stieres
 (Sicherheit)
TOTm: Totgeburtenrate der Töchter des
 Stieres (Sicherheit)
ND: Nutzungsdauer (Sicherheit)
PER: Persistenz (Sicherheit)
ZZ: Zellzahl (Sicherheit)
Mbk: Melkbarkeit (Sicherheit)
FIT: Fitnesswert (Sicherheit)
EXT: Exterieur der Töchter des Stieres
R: Rahmen
B: Bemuskulung
F: Form
E: Euter
ER: Euterreinheit

Zusätzlich bei Holstein:

IDENTITÄT:
aAa: Triple-A-Code des Stieres
MILCHLEISTUNG:
RZG: Gesamtzuchtwert des Stieres
RZM: Reinzuchtwert Milch des Stieres
 (Sicherheit)
FITNESS:
RZE: Exterieurwert (Sicherheit)
RZS: Zuchtwert Zellzahl (Sicherheit)
RZR: Fruchtbarkeitsindex
 (Reproduktion)
RZN: Zuchtwert Nutzungsdauer
 (Sicherheit)
RZ: Rastzeit (Zeit von der Abkalbung
 bis zur ersten registrierten
 Belegung)
KON: Konzeption (Relativzuchtwert
 Fruchtbarkeit)
BCS: Body Condition Score
MVH: Melkverhalten
EXTERIEUR:
MT: Milchtyp
KO: Körper
FU: Fundament
EU: Euter

Die angegebenen Preise sind Bruttopreise und gelten für den Verkauf im Bundesland Salzburg. Preisänderungen vorbehalten.

Allgemein: Werte über 100 sind züchterisch günstig. Zuchtwerte-Stand: April 2010

Ausgabe Pinzgauer Zuchtwerte April 2010

IDENTITÄT		MILCHLEISTUNG					FLEISCH			FITNESS			EXT.					
5582 Samenpr/ Bes.Gebühr €13,20/ €34,54	FAMOS	*01.11.2003	100Tg.	120 Tö.	1762	3,63	64	3,12	55	NTZ	100	Bef +2%	FRUm	91 (42)	ND	98 (45)	R	106
	AT 020.176.372		1.Lakt.	72 Tö.	4409	3,90	172	3,34	147	AUS	108	KVLp 100 (90)	KVLm	105 (72)	PER	76 (92)	B	81
	(FALKNER x GRAF)		ZW		+164	+0,07	+10	+0,13	+12	HKL	92	TOTp 101 (77)	TOTm	98 (59)	ZZ	88 (86)	F	86
	GZW 99		MW 108 (92)		FW 96 (73)		FIT 89 (56)										E	100
Rahmige, etwas flache Tiere mit trockenem Fundament, etwas matte Fessel und flache Klauen. Eutersitz tlw. schwächer, etwas längere Striche.																		
5561 Samenpr/ Bes.Gebühr €11,00/ €32,34	KAMPER	*10.02.2003	100Tg.	40 Tö.	1708	3,71	63	3,07	52	NTZ	111	Bef +2%	FRUm	100 (39)	ND	93 (42)	R	115
	AT 675.424.247		1.Lakt.	36 Tö.	4434	3,90	173	3,26	145	AUS		KVLp 99 (82)	KVLm	115 (64)	PER	110 (84)	B	106
	(KAUZ x SPERBER)		ZW		+327	+0,25	+26	+0,07	+15	HKL	95	TOTp 102 (67)	TOTm	111 (52)	ZZ	80 (74)	F	109
	GZW 109		MW 114 (84)		FW 103 (57)		FIT 92 (52)										E	96
Rahmige, sehr tiefe, korrekt gebaute Tiere im Doppelnutzungstyp. Euter gut im Vor- und Schenkeleuter, etw. tiefer Sitz, z.T. dicke bis kumpfige Striche																		
5523 Samenpr/ Bes.Gebühr €11,00/ €32,34	KANT	*10.05.2001	1.Lakt.	57 Tö.	4301	3,88	167	3,29	142	NTZ	111	Bef -3%	FRUm	86 (52)	ND	108 (52)	R	106
	AT 615.777.742		2.Lakt.	39 Tö.	5099	3,80	194	3,26	166	AUS	95	KVLp 98 (90)	KVLm	109 (73)	PER	83 (90)	B	95
	(KALIF x MALTUS)		3.Lakt.	28 Tö.	5400	3,76	203	3,21	173	HKL	97	TOTp 100 (77)	TOTm	101 (60)	ZZ	88 (83)	F	110
	GZW 101		MW 101 (90)		FW 104 (73)		FIT 98 (62)										E	105
Gut mittelrahmige Doppelnutzungskühe mit guten Verbindungen, korrekten Fundamenten und gut aufgehängten Eutern.																		
5578 Samenpr/ Bes.Gebühr €13,20/ €34,54	LUCHS	*30.11.2003	100Tg.	55 Tö.	1781	3,52	63	3,08	55	NTZ	108	Bef -7%	FRUm	108 (37)	ND	104 (34)	R	114
	AT 264.512.772		1.Lakt.	33 Tö.	4790	3,68	176	3,20	153	AUS		KVLp 106 (84)	KVLm	100 (62)	PER	93 (87)	B	118
	(LUTZ x MALTUS)		ZW		+620	-0,10	+18	-0,02	+20	HKL	91	TOTp 104 (69)	TOTm	106 (50)	ZZ	104 (77)	F	103
	GZW 117		MW 114 (86)		FW 100 (63)		FIT 108 (47)										E	106
Rahmige, lange Kühe mit breitem, leicht abfallenden Becken und korrektem Fundament. Euter genügende fest aufgehängt, normale Striche.																		
5503 Samenpr/ Bes.Gebühr €13,20/ €33,77	MATADOR	*29.03.2000	1.Lakt.	103 Tö.	4139	4,03	167	3,28	136	NTZ	93	Bef -2% (77)	FRUm	98 (67)	ND	118 (66)	R	81
	AT 490.231.942		2.Lakt.	83 Tö.	4958	3,96	196	3,24	161	AUS	102	KVLp 99 (93)	KVLm	119 (83)	PER	85 (94)	B	102
	(MALTUS x GENERAL)		3.Lakt.	55 Tö.	5293	3,86	204	3,18	168	HKL	102	TOTp 104 (82)	TOTm	115 (74)	ZZ	116 (90)	F	115
	GZW 109		MW 95 (94)		FW 98 (77)		FIT 121 (73)										E	111
Klein- bis mittelrahmige, edle Kühe vom leichteren Typ. Die trockenen Fundamente sind etwas steiler. Die Eutervererbung ist durchschnittlich.																		
52197 Samenpr/ Bes.Gebühr €11,00/ €32,34	MAX	*14.07.1994	1.Lakt.	81 Tö.	4542	3,81	173	3,27	149	NTZ	97	Bef	FRUm	97 (60)	ND	95 (69)	R	
	AT 619.510.157		2.Lakt.	50 Tö.	4986	3,76	187	3,26	163	AUS		KVLp 103 (86)	KVLm	101 (73)	PER	107 (92)	B	
	(MILKO x ROBINSON)		3.Lakt.	27 Tö.	5474	3,76	206	3,24	177	HKL	94	TOTp 104 (72)	TOTm	101 (63)	ZZ	89 (86)	F	
	GZW 97		MW 103 (92)		FW 96 (45)		FIT 93 (74)										E	
Mittelrahmige Kühe im Zweinutzungstyp mit korrektem Fundament und fest aufgehängten Eutern bei normaler Strichform und -stellung.																		
5557 Samenpr/ Bes.Gebühr €13,20/ €34,54	NERO	*14.12.2002	100Tg.	53 Tö.	1710	3,54	61	3,08	53	NTZ	115	Bef -2%	FRUm	91 (43)	ND	98 (47)	R	112
	AT 791.090.245		1.Lakt.	46 Tö.	4377	3,75	164	3,27	143	AUS		KVLp 104 (83)	KVLm	99 (66)	PER	85 (87)	B	109
	(INUSIL x MALTUS)		2.Lakt.	15 Tö.	5357	3,63	194	3,16	169	HKL	96	TOTp 103 (67)	TOTm	99 (54)	ZZ	103 (79)	F	105
	GZW 102		MW 104 (87)		FW 106 (65)		FIT 95 (57)										E	105
Rahmige, lange Kühe mit ebenem Becken u. korrektem Fundament. Euter gut aufgehängt, weniger Schenkeleuter, Striche bei normaler Länge etwas dicker.																		
5544 Samenpr/ Bes.Gebühr €13,20/ €34,54	ROLL	*16.09.2001	1.Lakt.	63 Tö.	4602	3,67	169	3,28	151	NTZ	85	Bef -2%	FRUm	104 (49)	ND	109 (47)	R	87
	AT 061.309.645		2.Lakt.	44 Tö.	5389	3,57	192	3,22	174	AUS	103	KVLp 111 (88)	KVLm	108 (71)	PER	93 (90)	B	112
	(RONUS x LORENZO)		ZW		+396	-0,26	+1	-0,11	+7	HKL	103	TOTp 110 (73)	TOTm	111 (58)	ZZ	103 (83)	F	111
	GZW 109		MW 104 (90)		FW 94 (65)		FIT 113 (58)										E	107
Noch mittelrahmige, sehr korrekte Kühe im Doppelnutzungstyp. Die fest sitzenden Euter zeigen eine gute Viertelverteilung.																		
5567 Samenpr/ Bes.Gebühr €13,20/ €34,54	STERZ	*17.03.2003	100Tg.	87 Tö.	1813	3,56	65	3,13	57	NTZ	93	Bef -5%	FRUm	106 (40)	ND	90 (43)	R	84
	AT 355.505.272		1.Lakt.	71 Tö.	4704	3,83	180	3,29	155	AUS	106	KVLp 92 (86)	KVLm	96 (65)	PER	104 (90)	B	106
	(STROM x MASCHA)		ZW		+569	+0,04	+24	-0,02	+18	HKL	101	TOTp 92 (69)	TOTm	95 (51)	ZZ	86 (82)	F	104
	GZW 103		MW 114 (90)		FW 97 (54)		FIT 87 (54)										E	107
Mittelrahmige Kühe mit ebenen Becken und trockenem, überwiegend korr. Fundament. Euter fest aufgehängt, sehr drüsig, optimale Strichform u. -stellung.																		

Ausgabe Pinzgauer Zuchtwerte April 2010

IDENTITÄT		MILCHLEISTUNG						FLEISCH			FITNESS				EXT.		
5509 Samenpr/ Bes.Gebühr €13,20/ €34,54	ADONIS *21.09.2000	1.Lakt.	57 Tö.	4763	4,13	197	3,33	159	NTZ	97	Bef -6% (61)	FRUm	98 (47)	ND	96 (52)	R	115
	AT 062.582.145	2.Lakt.	39 Tö.	5613	4,08	229	3,32	186	AUS	107	KVLp 125 (89)	KVLm	85 (67)	PER	92 (89)	B	103
	(ATLAS x ROEMER)	3.Lakt.	23 Tö.	5911	4,01	237	3,25	192	HKL	78	TOTp 113 (76)	TOTm	97 (54)	ZZ	109 (81)	F	105
	RH 17%	ZW			+259	+0,32	+28	+0,09	+13					Mbk	100 (80)	E	122
	GZW 105	MW 113 (89)			FW 88 (65)			FIT 99 (61)					ER	108			
Mittelrahmige Kühe mit durchwegs korrektem Fundament. Gute Eutervererbung bei schöner Strichform und -stellung. Kalbinnenstier																	
5454 Samenpr/ Bes.Gebühr €13,20/ €34,54	MARDER *30.11.1996	1.Lakt.	129 Tö.	5010	3,82	191	3,23	162	NTZ	100	Bef +2%	FRUm	103 (69)	ND	96 (74)	R	96
	AT 727.809.157	2.Lakt.	77 Tö.	5770	3,80	219	3,29	190	AUS	101	KVLp 106 (92)	KVLm	94 (83)	PER	100 (95)	B	91
	(MASCHA x MULTI)	3.Lakt.	34 Tö.	6305	3,73	235	3,21	202	HKL	98	TOTp 99 (81)	TOTm	100 (74)	ZZ	68 (92)	F	89
	RH 12,5%	ZW			+1.434	-0,16	+44	-0,02	+46					Mbk	119 (91)	E	110
	GZW 120	MW 132 (95)			FW 99 (61)			FIT 88 (79)					ER	103			
Gut mittelrahmige, sehr milchbetonte Kühe. Fundament etwas kuhhessig mit leichten Mängeln in Fesselung und Klauenschluß. Eutervererbung großteils gut.																	
5558 Samenpr/ Bes.Gebühr €13,20/ €34,54	MALDEN *03.12.2002	100Tg.	51 Tö.	1800	3,52	63	3,01	54	NTZ	102	Bef +2% (54)	FRUm	87 (44)	ND	98 (45)	R	105
	AT 907.580.547	1.Lakt.	47 Tö.	4665	3,79	177	3,18	148	AUS	103	KVLp 98 (83)	KVLm	97 (65)	PER	101 (86)	B	103
	(MALTUS x MUSTANG)	2.Lakt.	19 Tö.	5541	3,74	207	3,26	181	HKL	98	TOTp 97 (68)	TOTm	98 (55)	ZZ	109 (76)	F	99
	RH 7%	ZW			+795	-0,07	+26	-0,05	+23					Mbk	100 (79)	E	115
	GZW 112	MW 118 (86)			FW 100 (51)			FIT 96 (55)					ER	108			
Gut mittelrahmige, genügend tiefe, eher milchbetonte Kühe, leicht abgezogene Becken, etwas steileres, korrektes Fundament. Straff aufgehängte reine Euter																	

geb. 11.11.2006
53456 HORIO P DE 09 84762396
 Züchter: Karl-Heinz Uebler, Riglashof 6, D-92275 Hirschbach



HOSS PS DE 09 31917389	ELEONORA Pp DE 09 84762352
------------------------	----------------------------

genetisch Mischerbig Hornlos

8,80/30,14

geb. 03.02.2007
53503 AMADEUS P DK 11037900023
 Züchter: Nedergaard Mogens, 8740 Braedstrup/Dänemark



MOLTO AT 553.390.557	VIKTORIA DE 13 021 390 60
----------------------	---------------------------

Sehr fleischbetonter Pinzgauer-Stier für die Mutterkuhhaltung.
Mischerbig Hornlos

33,00/54,34

geb. 29.10.1990
5371 MOLTO AT 553.390.557
 Züchter: Sebastian Steger, Wager, Schattberg 9, 5370 Mittersill



MOLTI AT 467.534.657	KAMILLO AT 380.460.257
----------------------	------------------------

Rasse: PINZGAUER FLEISCH
 Kalbeverlauf Stier: normal bis leicht
 Vererbungsschwerpunkte:
 Mutterkuhhaltung
 Handelsklasse
 Tageszunahmen

6.60/27,94

geb. 21.08.2006
3170 MOLTUS AT 087.990.114
 Züchter: Schnitzer Horst, Krass 1, 9562 Himmelberg



MOLTO AT 553.390.557	SEMI AT 738.479.145
----------------------	---------------------

Die Kälber von Moltus sind sehr frohwüchsig und fleischig. Bestens geeignet für die Mutterkuhhaltung und die Produktions von Milchmastkälber.

8,80/30,14

Teststiere Sommer 2010



Pinzgauer



5672 MARKO

geb. 16.10.2006, AT 526.222.509,

Züchter: Riepler Johanna und Josef, Hinteregg, 5602 Wagrain, Schwaighof 6
 Verkäufer: Riepler Johanna und Josef, Hinteregg, 5602 Wagrain, Schwaighof 6
 Besitzverhältnis: Höller Johann, Entfeld, 5705 Thumersbach, Entfeldweg 15
 Zuchtverband: RZV Salzburg
 Körung: 22.11.2007, WH: 137 cm, BU: 188 cm
 Gew. 540 kg, tgl. Zunahme 1244 g

MUCKI AT 880.544.247 +345 +0,29 +0,04 GZW: 106, MW: 116 FW: 98, FIT: 91	MARONI AT 765.868.542
	GLANZ AT 745.931.757 5/5 6.238 3,84 3,01 428 HL: 4. 7.635 3,65 2,94 503
GITTI AT 119.836.372 8 - 7 - 7 - 7 5/4 6.585 4,30 3,75 530 HL: 2. 7.909 4,43 3,63 638 M:1-4.88	MARTENKO AT 130.263.534
	GITTI AT 469.312.611 3/2 5.096 3,63 3,58 367 HL: 2. 5.537 3,64 3,59 401



5677 RESTER

geb. 30.10.2008, AT 002.079.917,

Züchter: Gruber Rupert, Reit, 5611 Grossarl, Unterberg 24
 Verkäufer: Gruber Rupert, Reit, 5611 Großarl, Unterberg 24
 Besitzverhältnis: Klessheim, Sbg
 Zuchtverband: RZV Maishofen
 Körung: 18.01.2010, WH: 132 cm,
 Gew. 500 kg, tgl. Zunahme 1034 g

RAT AT 476.354.547 +1.040 -0,08 -0,06 GZW: 137, MW: 123 FW: 110, FIT: 124	RANK AT 126.343.434
	WALDIN AT 732.645.357 4/3 6.429 3,83 3,21 453 HL: 4. 6.826 3,65 3,11 461
WOLCK AT 288.221.942 7 - 7 - 8 - 8 7/6 6.401 3,69 3,14 437 HL: 5. 7.162 3,70 3,16 492 M:2-2.52	GOELL AT 760.613.357
	WACHTL AT 722.063.757 10/6 5.086 3,52 3,22 343 HL: 4. 5.636 3,92 3,12 397



5678 ROCKER

geb. 01.11.2008, AT 003.872.317, RH: 5,8%

Züchter: Innerhofer Hans Jörg, Reiterbauer, 5731 Hollersbach, Grubing 7
 Verkäufer: Innerhofer Hans Jörg, Reiterbauer, 5731 Hollersbach, Grubing 7
 Besitzverhältnis: Klessheim, Sbg
 Zuchtverband: RZV Maishofen
 Körung: 18.01.2010, WH: 134 cm,
 Gew. 512 kg, tgl. Zunahme 1065 g

ROLL AT 061.309.645 +396 -0,26 -0,11 GZW: 109, MW: 104 FW: 94, FIT: 113	RONUS AT 474.863.411
	KERSCH AT 721.423.157 9/9 6.450 3,73 3,50 467 HL: 7. 7.821 3,83 3,22 551
BLEAML AT 934.602.747 7 - 7 - 8 - 8 5/4 5.858 3,75 3,38 418 HL: 4. 6.543 3,61 3,33 454 M:1-2.29	KAUZ AT 633.800.157
	BREGENZ AT 334.897.642 4/3 5.268 3,61 3,34 366 HL: 3. 5.870 3,45 3,27 395



5679 STANZ

geb. 20.11.2008, AT 019.417.517, RH: 4,4%

Züchter: Wölfler Gabi und Hans, Palfen, 5600 St. Johann, Einöden 17
 Verkäufer: Wölfler Gabi und Hans, Palfen, 5600 St. Johann, Einöden 17
 Besitzverhältnis: Klessheim, Sbg
 Zuchtverband: RZV Maishofen
 Körung: 18.01.2010, WH: 129 cm, BU: 179 cm
 Gew. 451 kg, tgl. Zunahme 969 g

STAHL AT 394.981.409 FW: 108,	STALIN AT 911.172.972
	SILBER AT 760.341.457 8/8 7.139 4,03 3,18 515 HL: 5. 8.117 4,08 3,24 594
MERAN AT 907.069.672 8 - 7 - 8 - 8 4/3 5.970 4,44 3,63 482 HL: 3. 6.630 4,40 3,60 530 M:2-2.02	RAT AT 476.354.547
	MUSTER AT 727.397.357 10/9 4.998 3,86 3,61 373 HL: 2. 5.624 3,99 3,70 432

Testtiere Sommer 2010

Fleckvieh

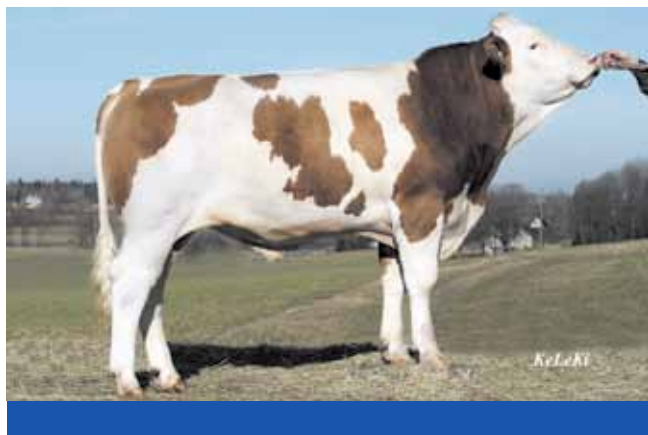

4182 HAGIN-ET

geb. 29.12.2008, AT 725.909.716,

Züchter: Scheuchstuhl Anna, 4211 Alberndorf/Riedmark, Zeurz 4
 Verkäufer: Schatz Franz+Theresia, 4324 Rechberg, Hiesbach 6
 Besitzverhältnis: Hohenzell, OÖ
 Zuchtverband: Rinderzuchtverband & Erzeugergemeinschaft OÖ
 Körung: 24.02.2010, WH: 139 cm,
 Gew. 671 kg, tgl. Zunahme 1495 g

HAEDE AT 754.776.647 +864 +0,02 -0,01 GZW: 120, MW: 122 FW: 97, FIT: 100	HIPPO DE 09 12392042 GENUA AT 586.050.542 6/5 8.882 4,13 3,55 682 HL: 2. 10.081 4,18 3,58 783
ZILONE AT 635.589.747 8 - 7 - 8 - 8 4/3 10.045 4,32 3,65 801 HL: 2. 11.871 4,42 3,67 961 M:1-2.83	POLDI DE 09 13325437 ZITRONE AT 583.376.342 7/6 9.754 4,44 3,47 771 HL: 4. 11.145 4,56 3,46 894

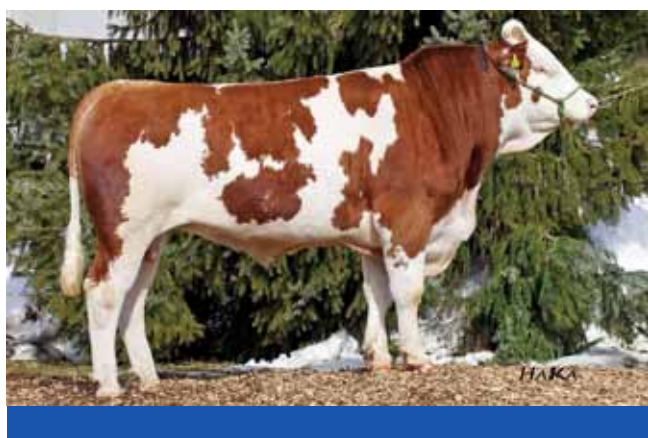

3806 GS RECHT

geb. 21.08.2008, AT 354.136.416,

Züchter: Zeiler Willibald Jun., 8350 Fehring, Johnsdorf 3
 Verkäufer: Zeiler Willibald Jun., 8350 Fehring, Johnsdorf 3
 Besitzverhältnis: GENOSTAR, NÖ+Stmk
 Zuchtverband: Rinderzucht Steiermark
 Körung: 18.01.2010,
 Gew. 588 kg, tgl. Zunahme 1212 g

RUREX *TA DE 09 36189219 +376 +0,15 +0,06 GZW: 121, MW: 114 FW: 105, FIT: 114	RUAP DE 09 18105400 BAMBI *TA DE 09 13412436 6/6 9.724 3,94 3,40 713 HL: 6. 10.290 4,31 3,41 794
ROYAL DE 09 40653121 9 - 7 - 8 - 8 100 Tg: 4040 4,86 196 3,51 338 HL: 200 Tg: 7568 4,62 350 3,76 635 M:1-3.40	VANSTEIN DE 09 34586859 RELMA DE 09 37803778 4/4 8.443 4,14 3,37 634 HL: 2. 9.321 4,09 3,48 705



3802 GS INUIT

geb. 22.10.2008, AT 507.319.814,

Züchter: Hagler Josef, 3324 Euratsfeld, Untergafring 1
 Verkäufer: Hagler Josef, 3324 Euratsfeld, Untergafring 1
 Besitzverhältnis: GENOSTAR, NÖ+Stmk
 Zuchtverband: Rinderzucht Niederösterreich
 Körung: 22.02.2010,
 Gew. 665 kg, tgl. Zunahme 1377 g

INDER DE 09 36822851 +1.039 -0,25 -0,08 GZW: 124, MW: 121 FW: 115, FIT: 102	REGIO DE 09 18174246 NANCY DE 09 19741931 5/5 10.478 3,98 3,41 774 HL: 3. 13.014 4,03 3,28 951
SERENADE AT 469.054.133 9 - 8 - 7 - 9 8/8 10.011 4,35 3,43 778 HL: 7. 11.703 4,33 3,36 901 M:6-2.81	GS MALF AT 040.568.233 SARINA AT 259.250.333 7/7 8.077 4,27 3,39 618 HL: 6. 9.072 4,28 3,36 693



3817 GS ILSHOFEN

geb. 05.11.2008, AT 154.151.917,

Züchter: Friedl Monika und Josef, 8352 Unterlamm, Oberlamm 68
 Verkäufer: Friedl Monika und Josef, 8352 Unterlamm, Oberlamm 68
 Besitzverhältnis: GENOSTAR, NÖ+Stmk
 Zuchtverband: Rinderzucht Steiermark
 Körung: 22.02.2010,
 Gew. 634 kg, tgl. Zunahme 1253 g

INDER DE 09 36822851 +1.039 -0,25 -0,08 GZW: 124, MW: 121 FW: 115, FIT: 102	REGIO DE 09 18174246 NANCY DE 09 19741931 5/5 10.478 3,98 3,41 774 HL: 3. 13.014 4,03 3,28 951
DÖRNROSE AT 164.474.814 7 - 8 - 8 - 8 2/1 11.440 4,64 3,78 963 HL: 1. 11.440 4,64 3,78 963 M:1-3.37	VANSTEIN DE 09 34586859 DORIS AT 947.486.547 5/4 12.418 4,14 3,63 965 HL: 2. 12.900 4,34 3,61 1025

Ausgabe Fleckvieh Zuchtwerte April 2010

IDENTITÄT		MILCHLEISTUNG						FLEISCH			FITNESS			EXT.
2299 Samenpr/ Bes.Gebühr €8,80/ €30,14	DOMINGO *07.03.2004 DE 09 37545531 (GS DIONIS x ROMEN)	100Tg.	100 Tö.	2.410	3,71	89	3,11	75	NTZ	111	Bef -7%	FRUm 107 (52)	ND 118 (53)	R 112
		1.Lakt.	87 Tö.	6.612	3,83	253	3,34	221	FLA	103	KVLp 97 (89)	KVLm 119 (76)	PER 124 (91)	B 110
									HKL	107	TOTp 103 (77)	TOTm 122 (66)	ZZ 98 (86)	F 100
			ZW	+1.019	-0,48	+4	-0,12	+27					Mbk 114 (90)	E 115
	GZW 131			MW 116 (91)				FW 110 (88)			FIT 124 (71)		ER 91	
Leistungsstarke, körperhafte Tiere mit abfallenden Becken. Euterreinheit, Inhaltsstoffe und Fundamente beachten.													HB: 10/192065	
53343 Samenpr/ Bes.Gebühr €14,30/ €35,64	DON JUAN *20.03.2002 DE 09 35704715 (DIMSAI x ROMEN)	1.Lakt.	88 Tö.	6.024	4,30	259	3,49	210	NTZ	110	Bef +1% (88)	FRUm 103 (63)	ND 110 (64)	R 97
		2.Lakt.	72 Tö.	7.105	4,31	306	3,55	252	FLA	118	KVLp 101 (99)	KVLm 109 (83)	PER 107 (93)	B 107
		3.Lakt.	39 Tö.	7.112	4,26	303	3,52	250	HKL	110	TOTp 103 (99)	TOTm 111 (73)	ZZ 113 (89)	F 102
			ZW	+410	+0,14	+27	+0,01	+15					Mbk 112 (90)	E 131
	GZW 126			MW 113 (93)				FW 115 (93)			FIT 118 (79)		ER 105	
Alternative Abstammung, mit solider Leistungsvererbung. Knapprahmige Kühe mit besten Eutern. Anpaaren auf größere, tiefrippige Kühe.													HB: 10/188237	
3650 Samenpr/ Bes.Gebühr €13,20/ €34,54	HUPSOL *04.06.2003 DE 09 37793170 (HUMID x ROMEN)	100Tg.	101 Tö.	2.391	3,69	88	3,09	74	NTZ	112	Bef +3% (71)	FRUm 105 (60)	ND 127 (50)	R 110
		1.Lakt.	92 Tö.	6.505	3,84	250	3,32	216	FLA	113	KVLp 99 (99)	KVLm 112 (80)	PER 122 (92)	B 107
		2.Lakt.	46 Tö.	7.279	3,84	280	3,43	250	HKL	107	TOTp 104 (99)	TOTm 108 (70)	ZZ 109 (88)	F 116
			ZW	+840	-0,36	+7	-0,15	+18					Mbk 108 (91)	E 129
	GZW 131			MW 111 (92)				FW 114 (93)			FIT 130 (72)		ER 103	
Humidsohn mit Allroundqualitäten. Mittelrahmige Kühe im guten Umsatztyp, feine Fundamente. Fest angesetzte Euter, gute Voreuter.													HB: 10/188382	
53254 Samenpr/ Bes.Gebühr €14,30/ €35,64	ILION *22.10.2002 DE 09 36284807 (REGIO x ERFURT *TA)	1.Lakt.	80 Tö.	6.488	4,09	265	3,44	223	NTZ	117	Bef +2% (64)	FRUm 104 (57)	ND 114 (62)	R 119
		2.Lakt.	60 Tö.	7.179	4,07	292	3,50	251	FLA	107	KVLp 83 (99)	KVLm 111 (80)	PER 105 (91)	B 99
		3.Lakt.	26 Tö.	7.708	4,06	313	3,42	264	HKL	104	TOTp 98 (99)	TOTm 100 (69)	ZZ 110 (86)	F 117
			ZW	+767	-0,14	+21	-0,07	+21					Mbk 105 (88)	E 115
	GZW 126			MW 115 (91)				FW 114 (95)			FIT 115 (76)		ER 90	
Harmonische ausgeglichene Kühe mit fest ansitzenden Voreutern. Anpaaren auf schärfere Kühe.													HB: 10/185090	
3642 Samenpr/ Bes.Gebühr €12,00/ €33,34	MALHAXL *02.12.2002 DE 09 37239252 (GS MALHAX x HORB)	1.Lakt.	154 Tö.	6.381	4,27	272	3,47	221	NTZ	103	Bef +2%	FRUm 110 (68)	ND 114 (67)	R 106
		2.Lakt.	106 Tö.	7.421	4,31	320	3,48	258	FLA	100	KVLp 103 (99)	KVLm 101 (85)	PER 103 (95)	B 94
									HKL	95	TOTp 105 (96)	TOTm 108 (77)	ZZ 115 (92)	F 110
			ZW	+719	+0,09	+37	-0,03	+23					Mbk 103 (93)	E 117
	GZW 128			MW 118 (95)				FW 100 (93)			FIT 122 (81)		ER 103	
Malhaxsohn aus bekannter Kuhfamilie. Rumpfige Tiere mit flacher Beckenvererbung. Gute Fitnesseigenschaften (ZZ, ND, FRU,...)													HB: 10/161126	
5512 Samenpr/ Bes.Gebühr €6,60/ €27,94	MOGUL *11.11.2000 AT 491.082.242 (GS MOREIF x ROCK)	1.Lakt.	68 Tö.	5.606	4,18	234	3,29	184	NTZ	109	Bef -5%	FRUm 103 (58)	ND 112 (62)	R 106
		2.Lakt.	52 Tö.	6.139	4,20	258	3,35	206	FLA	109	KVLp 89 (91)	KVLm 117 (77)	PER 109 (90)	B 94
		3.Lakt.	36 Tö.	6.452	4,22	272	3,38	218	HKL	100	TOTp 96 (80)	TOTm 114 (67)	ZZ 110 (86)	F 98
			ZW	-39	+0,18	+11	+0,04	+1					Mbk 114 (87)	E 110
	GZW 115			MW 102 (90)				FW 108 (87)			FIT 118 (76)		ER 105	
Bester Moreifsohn! Größere Kühe mit ordentlichen Fundamenten und guter Euteraufhängung.														
53463 Samenpr/ Bes.Gebühr €10,00/ €31,34	MOMO *15.07.2004 DE 09 38585455 (MANDL x HORST)	100Tg.	89 Tö.	2.391	4,03	96	3,22	77	NTZ	106	Bef +0%	FRUm 98 (43)	ND 108 (45)	R 106
		1.Lakt.	56 Tö.	6.568	4,05	266	3,47	228	FLA	98	KVLp 116 (89)	KVLm 91 (72)	PER 103 (89)	B 104
									HKL	102	TOTp 111 (76)	TOTm 98 (61)	ZZ 107 (83)	F 109
			ZW	+652	-0,18	+14	+0,05	+27					Mbk 105 (89)	E 105
	GZW 122			MW 111 (89)				FW 104 (86)			FIT 110 (66)		ER 105	
Lange, körperhafte, Tiere im edlen Fleckviehtyp m. drüsigen, ø hohen Eutern. Sehr gute funktionale Eigenschaften (KV, ZZ, ND).													HB: 10/185621	
53493 Samenpr/ Bes.Gebühr €8,80/ €30,14	MYTHOS *22.08.2004 DE 09 38844667 (MANDL x WINZER)	100Tg.	149 Tö.	2.430	3,75	91	3,22	78	NTZ	121	Bef -3%	FRUm 98 (46)	ND 114 (47)	R 124
		1.Lakt.	79 Tö.	6.348	3,89	247	3,49	222	FLA	105	KVLp 109 (93)	KVLm 104 (76)	PER 93 (93)	B 101
									HKL	106	TOTp 108 (83)	TOTm 111 (66)	ZZ 102 (88)	F 105
			ZW	+677	-0,44	-5	+0,03	+26					Mbk 111 (92)	E 112
	GZW 126			MW 114 (93)				FW 116 (94)			FIT 113 (69)		ER 107	
Sehr körperstarker Mandlsohn. Schwache Fettvererbung bei guter Milchmenge. Für Kalbinnenbesamung geeignet.													HB: 10/169732	
53358 Samenpr/ Bes.Gebühr €14,30/ €35,64	RENWART *28.04.2003 DE 08 12585320 (RENTAR x HORWART)	100Tg.	107 Tö.	2.363	4,07	96	3,15	74	NTZ	116	Bef +1%	FRUm 95 (54)	ND 119 (55)	R 98
		1.Lakt.	94 Tö.	6.062	4,13	250	3,40	206	FLA	108	KVLp 106 (98)	KVLm 90 (79)	PER 82 (92)	B 104
		2.Lakt.	34 Tö.	6.822	4,04	276	3,49	238	HKL	103	TOTp 101 (95)	TOTm 90 (68)	ZZ 103 (87)	F 106
			ZW	+685	-0,07	+23	+0,00	+24					Mbk 113 (89)	E 118
	GZW 123			MW 111 (92)				FW 113 (86)			FIT 106 (73)		ER 101	
Knapp mittelgroße Kühe, mit ordentlichen Fundamenten und guten Eutern, bei etwas kürzeren Strichen. Anpaaren auf große, lange Kühe.													HB: 10/426370	

Ausgabe Fleckvieh Zuchtwerte April 2010

IDENTITÄT		MILCHLEISTUNG						FLEISCH			FITNESS			EXT.	
8329 Samenpr/ Bes.Gebühr €12,00/ €33,34	GS RÖMER *18.06.2002 AT 526.779.647 (ROMOR x GS MALF)	1.Lakt.	115 Tö.	6.633	4,04	268	3,41	226	NTZ	118	Bef -1% (73)	FRUm 117 (64)	ND 113 (66)	R 137	
		2.Lakt.	93 Tö.	7.537	3,99	301	3,44	259	FLA	95	KVLp 96 (99)	KVLm 114 (83)	PER 107 (93)	B 117	
		3.Lakt.	28 Tö.	8.496	3,89	330	3,43	291	HKL	107	TOTp 100 (97)	TOTm 104 (73)	ZZ 106 (90)	F 112	
		ZW			+727	-0,25	+11	-0,13	+15					Mbk 122 (93)	E 115
		GZW 125			MW 110 (93)				FW 111 (83)			FIT 120 (80)		ER 107	
Römer macht kalibrige Kühe mit gut durchschnittlicher Fundament- und Euterqualität. Anpaaren auf feinere, kleinrahmige Kühe mit guten Eutern.															
8332 Samenpr/ Bes.Gebühr €12,00/ €33,34	ROTAX *19.09.2002 AT 512.989.147 (RESS x GS MALF)	1.Lakt.	136 Tö.	6.257	4,01	251	3,41	213	NTZ	95	Bef +0% (76)	FRUm 104 (67)	ND 116 (68)	R 106	
		2.Lakt.	103 Tö.	7.090	3,96	281	3,48	247	FLA	95	KVLp 123 (99)	KVLm 93 (84)	PER 94 (94)	B 93	
		3.Lakt.	9 Tö.	7.689	3,95	304	3,48	268	HKL	90	TOTp 109 (99)	TOTm 118 (75)	ZZ 117 (91)	F 116	
		ZW			+503	-0,30	-2	-0,06	+13					Mbk 102 (93)	E 132
		GZW 117			MW 108 (94)				FW 92 (90)			FIT 125 (81)		ER 111	
Mittelrahmige Kühe, etwas steilere Fundamente und hoch angesetzte, drüsige Euter. Leichte Geburten. Auf größere Kühe, zur Euterverbesserung.															
3649 Samenpr/ Bes.Gebühr €6,60/ €27,94	RUDACH *16.04.2003 DE 09 36116526 (RUAP x HODACH)	100Tg.	89 Tö.	2.357	3,94	93	3,17	75	NTZ	100	Bef +1%	FRUm 106 (56)	ND 115 (52)	R 105	
		1.Lakt.	83 Tö.	5.920	4,16	246	3,43	203	FLA	90	KVLp 90 (96)	KVLm 122 (77)	PER 104 (91)	B 109	
		2.Lakt.	33 Tö.	6.760	4,28	289	3,52	238	HKL	93	TOTp 97 (89)	TOTm 108 (67)	ZZ 98 (86)	F 111	
		ZW			+356	+0,11	+23	+0,04	+16					Mbk 105 (89)	E 111
		GZW 117			MW 113 (91)				FW 94 (91)			FIT 115 (72)		ER 107	
Mittlerer Leistungsvererber mit ausgeglichenerm Exterieur. HB: 10/188391															
2221 Samenpr/ Bes.Gebühr €12,00/ €33,34	GS VANDOR *03.09.2003 AT 080.420.572 (RANDY x WEINOX)	100Tg.	68 Tö.	2.670	4,08	109	3,12	83	NTZ	109	Bef +3%	FRUm 96 (49)	ND 104 (47)	R 115	
		1.Lakt.	60 Tö.	7.034	4,18	294	3,39	238	FLA	109	KVLp 125 (98)	KVLm 101 (75)	PER 109 (88)	B 87	
		2.Lakt.	11 Tö.	8.056	4,17	336	3,48	280	HKL	97	TOTp 121 (94)	TOTm 108 (63)	ZZ 84 (84)	F 109	
		ZW			+994	-0,06	+37	+0,03	+37					Mbk 109 (88)	E 117
		GZW 128			MW 127 (88)				FW 107 (89)			FIT 103 (68)		ER 100	
Hoher Leistungsvererber mit gutem Körper. Euterqualität und Zellzahl beachten!															
53110 Samenpr/ Bes.Gebühr €14,30/ €35,64	VANSTEIN *30.09.2000 DE 09 34586859 (RANDY x GS MALF)	1.Lakt.	2888 Tö.	6.808	4,16	283	3,49	238	NTZ	120	Bef +0%	FRUm 100 (93)	ND 111 (93)	R 103	
		2.Lakt.	153 Tö.	7.494	4,22	316	3,56	267	FLA	114	KVLp 108 (99)	KVLm 111 (99)	PER 119 (99)	B 102	
		3.Lakt.	113 Tö.	7.849	4,26	334	3,53	277	HKL	101	TOTp 108 (99)	TOTm 106 (99)	ZZ 99 (99)	F 99	
		ZW			+1.017	-0,04	+39	+0,03	+38					Mbk 101 (99)	E 114
		GZW 137			MW 128 (99)				FW 117 (99)			FIT 113 (96)		ER 109	
Große, lange und leistungsstarke Tiere mit flacher Bemuskulung bei ordentlichen Fundamenten und Eutern. HB: 10/191658															
2171 Samenpr/ Bes.Gebühr €10,00/ €31,34	GS POLARI *15.03.2003 AT 486.134.172 (POLDI x HARDI)	1.Lakt.	97 Tö.	6.424	4,15	267	3,37	216	NTZ	88	Bef +1% (74)	FRUm 102 (57)	ND 111 (58)	R 115	
		2.Lakt.	47 Tö.	7.013	4,08	286	3,39	238	FLA	93	KVLp 112 (99)	KVLm 105 (81)	PER 104 (92)	B 88	
		ZW			+874	-0,14	+25	-0,12	+21					Mbk 121 (91)	E 112
		RH 3,5%													
		GZW 121			MW 116 (92)				FW 88 (90)			FIT 119 (75)		ER 105	
Leistungsstarker Poldi-Sohn, wobei die Töchter im milchbetonten Typ stehen. Gute Werte im Fitnessbereich.															
1997 Samenpr/ Bes.Gebühr €12,00/ €33,34	GS RAU *23.01.2002 AT 653.713.345 (RUMBA x GS MALF)	1.Lakt.	93 Tö.	6.616	4,13	273	3,48	230	NTZ	112	Bef +2% (97)	FRUm 106 (66)	ND 109 (66)	R 108	
		2.Lakt.	70 Tö.	7.552	4,12	311	3,55	268	FLA	92	KVLp 97 (99)	KVLm 119 (86)	PER 88 (95)	B 107	
		3.Lakt.	50 Tö.	7.677	4,12	316	3,47	266	HKL	100	TOTp 103 (99)	TOTm 116 (78)	ZZ 115 (92)	F 99	
		ZW			+891	-0,16	+25	+0,01	+32					Mbk 102 (96)	E 130
		RH 16%													
	GZW 131			MW 122 (95)				FW 104 (99)			FIT 119 (81)		ER 103		
Bringt gute Leistung und Fitness bei sehr guter Euterverbürgung. Anpaaren auf Kühe mit feinen Fundamenten.															
5572 Samenpr/ Bes.Gebühr €6,60/ €27,94	RELIX *07.09.2003 AT 446.519.272 (REGIO x HELIX RED)	100Tg.	124 Tö.	2.277	3,83	87	3,08	70	NTZ	98	Bef -1%	FRUm 87 (54)	ND 105 (56)	R 101	
		1.Lakt.	98 Tö.	5.967	3,95	236	3,19	190	FLA	103	KVLp 107 (90)	KVLm 84 (77)	PER 96 (92)	B 75	
		2.Lakt.	7 Tö.	7.447	3,87	288	3,20	238	HKL	83	TOTp 104 (78)	TOTm 90 (67)	ZZ 105 (88)	F 116	
		ZW			+960	-0,18	+26	-0,14	+23					Mbk 100 (92)	E 128
		RH 28,1%													
	GZW 111			MW 117 (92)				FW 94 (82)			FIT 98 (73)		ER 100		
Etwas spätreif, sehr gute, hoch angesetzte Eutern, feinen Fundamente. Mittelrahmige, etwas schmalere aber sehr leistungsbereite Tiere															
53429 Samenpr/ Bes.Gebühr €15,40/ €36,74	RESOLUT *03.07.2003 DE 09 37694254 (REMONT x STEGO)	100Tg.	84 Tö.	2.582	3,95	102	3,06	79	NTZ	114	Bef +3%	FRUm 94 (51)	ND 101 (57)	R 99	
		1.Lakt.	78 Tö.	6.802	4,08	278	3,39	231	FLA	122	KVLp 105 (99)	KVLm 102 (78)	PER 88 (90)	B 101	
		2.Lakt.	16 Tö.	6.967	4,18	291	3,54	247	HKL	112	TOTp 104 (97)	TOTm 108 (67)	ZZ 103 (85)	F 110	
		ZW			+1.341	-0,16	+43	-0,08	+40					Mbk 111 (88)	E 112
		RH 4,6%													
	GZW 133			MW 130 (90)				FW 120 (88)			FIT 101 (73)		ER 105		
Sehr hoher Milchleistungsvererber mit trockenen Fundamenten. Auf Euterqualität achten! Auf leistungsschwache, formstarke Kühe. HB: 10/183260															

Ausgabe Fleckvieh Zuchtwerte April 2010

IDENTITÄT		MILCHLEISTUNG							FLEISCH			FITNESS			EXT.		
3637 Samenpr/ Bes.Gebühr €8,80/ €30,14	RETRAKT *18.04.2003	100Tg.	239 Tö.	2.499	4,06	101	3,19	80	NTZ	97	Bef +2% (84)	FRUm	98 (68)	ND	115 (72)	R	96
	DE 09 37025219	1.Lakt.	206 Tö.	6.730	4,11	277	3,43	231	FLA	100	KVLp 114 (99)	KVLm	96 (87)	PER	96 (96)	B	99
	(RENTAR x RANDY)	2.Lakt.	68 Tö.	7.211	4,14	299	3,51	253	HKL	99	TOTp 109 (99)	TOTm	97 (79)	ZZ	104 (94)	F	112
	RH 6,6%	ZW			+676	-0,12	+19	-0,07	+18					Mbk	103 (94)	E	110
	GZW 117								MW 113 (96)				FW 98 (95)		FIT 112 (84)		ER 107
Einer der wenigen Rentar-Söhne. Die Töchter zeichnen sich durch Härte und Langlebigkeit aus. Sie sind etwas spätreifere, feinere Kühe. HB: 10/169639																	
2016 Samenpr/ Bes.Gebühr €6,60/ €27,94	ROCH *23.12.2001	1.Lakt.	134 Tö.	6.283	4,07	256	3,49	219	NTZ	116	Bef +0%	FRUm	100 (69)	ND	102 (76)	R	109
	DE 09 35017717	2.Lakt.	99 Tö.	7.207	4,07	293	3,57	257	FLA	100	KVLp 109 (99)	KVLm	111 (86)	PER	86 (95)	B	109
	(ROCHEN x GS MALF)	3.Lakt.	56 Tö.	7.544	4,15	313	3,53	266	HKL	103	TOTp 102 (99)	TOTm	122 (78)	ZZ	101 (92)	F	113
	RH 4,7%	ZW			+355	-0,14	+5	+0,06	+17					Mbk	113 (94)	E	104
	GZW 117								MW 111 (95)				FW 110 (99)		FIT 107 (85)		ER 104
Mittelgroße, feine Kühe m. guten Fundamenten u. gut aufgehängten Eutern, etwas weniger Schenkeleuterausprägung. HB: 10/172358																	
2137 Samenpr/ Bes.Gebühr €10,00/ €31,34	GS RUMGO *16.12.2002	1.Lakt.	108 Tö.	6.652	4,15	276	3,43	228	NTZ	105	Bef +3% (71)	FRUm	103 (62)	ND	114 (59)	R	113
	AT 168.213.272	2.Lakt.	71 Tö.	7.101	4,17	296	3,54	251	FLA	99	KVLp 137 (99)	KVLm	89 (82)	PER	104 (93)	B	99
	(RUMBA x STEGO)								HKL	100	TOTp 118 (98)	TOTm	112 (72)	ZZ	113 (89)	F	100
	RH 15,6%	ZW			+1.009	-0,16	+29	+0,03	+37					Mbk	114 (92)	E	109
	GZW 137								MW 126 (93)				FW 102 (86)		FIT 124 (76)		ER 104
Töchter mit viel Rumpf und Kapazität, stärker gewinkelte aber trockene Sprunggelenke, Leichtkalbig! Begrenzt verfügbar!																	

www.besamung-klessheim.at

Unser Geheimtipp

Fleckvieh



Merkmal	ZW	37 Töchter	76	88	100	112	124	136
Rahmen	106							
Bemuskelung	110							
Fundament	113							
Euter	120							
Kreuzhöhe	106	klein						groß
Körperlänge	110	kurz						lang
Hüftbreite	118	schmal						breit
Rumpftiefe	93	aufgezogen						tief
Beckenneigung	106	ansteigend						abfallend
Spr. Winkel	91	steil						säbelbeinig
Spr. Ausprägung	96	voll						trocken
Fessel	116	durchtrittig						steil
Trachten	114	niedrig						hoch
Voreuterlänge	121	kurz						lang
Sch. Euterlänge	106	kurz						lang
Vordereuteraufh.	104	locker						fest
Zentralband	107	schwach						stark
Euterboden	100	tief						hoch
Strichlänge	96	kurz						lang
Strichdicke	105	dünn						dick
Strichplatz vorne	109	außen						innen
Strichstell hinten	107	nach außen						nach innen
Euterreinheit	104	Nebenstr.						rein

192 REFLEX

AT 535.259.547 geb. 04.10.2002

Züchter: Jöbstl Rosa u. Johann, 9413 St. Gertraud/Lav., Vorderwölch 9

RESS AT 348.995.433 +443 -0,17 +0,02 GZW: 117, MW: 111 FW: 105, FIT: 109	RENGER DE 09 15732780 KESSY AT 101.025.433 5/4 9.208 4,44 3,52 733 HL: 4. 9.773 4,52 3,64 798
LENI AT 238.137.234 8 - 7 - 8 - 8 7/6 9.781 4,54 3,59 796 HL: 5. 11.003 4,46 3,54 881 M:1-4.05	SAMURAI DE 09 13892370 LERCHE AT 310.303.215 4/2 6.494 4,39 3,62 520 HL: 2. 6.490 4,31 3,70 520
MMV HORB	

Leistungsstärkster Ress-Sohn bei schwachen Inhaltsstoffen. Der gezielte Einsatz auf rahmige Kühe ist zu empfehlen. Begrenzte Spermaverfügbarkeit!

GZW 127 (85%)		Milchleistung					
MW 116 (91%)	100Tg.	88Tö.	2.437	3,85	94	3,19	78
FW 100 (78%)	1.Lakt.	81Tö.	6.459	3,93	254	3,34	216
FIT 125 (71%)	2.Lakt.	58Tö.	7.476	3,92	293	3,36	251
	ZW		+1129	-0,41	+14	-0,18	+25

Fleisch		Fitness			
NTZ 106	Bef -2%	FRUm 98 (56%)	ND 120 (50%)		
AUS 91	KVLp 92 (93%)	KVLm 100 (77%)	PER 110 (91%)		
HKL 99	TOTp 92 (83%)	TOTm 99 (67%)	ZZ 129 (86%)		
			Mbk 98 (90%)		

Fleckvieh

Merkmal	ZW	56 Töchter	76	88	100	112	124	136	
Rahmen	102								
Bemuskelung	102								
Fundament	116								
Euter	113								
Kreuzhöhe	98	klein							groß
Körperlänge	106	kurz							lang
Hüftbreite	108	schmal							breit
Rumpftiefe	109	aufgezogen							tief
Beckenneigung	99	ansteigend							abfallend
Spr. Winkel	106	steil							säbelbeinig
Spr. Ausprägung	110	voll							trocken
Fessel	112	durchtrittig							steil
Trachten	101	niedrig							hoch
Voreuterlänge	123	kurz							lang
Sch. Euterlänge	96	kurz							lang
Vordereuteraufh.	129	locker							fest
Zentralband	106	schwach							stark
Euterboden	104	tief							hoch
Strichlänge	88	kurz							lang
Strichdicke	100	dünn							dick
Strichplatz vorne	112	außen							innen
Strichstell hinten	112	nach außen							nach innen
Euterreinheit	105	Nebenstr.							rein

	Milchleistung						
GZW 114 (79%)	100Tg.	41Tö.	2.316	4,06	94	3,11	72
MW 110 (84%)	1.Lakt.	1Tö.					
FW 100 (94%)	2.Lakt.						
FIT 107 (59%)	ZW		+777	-0,27	+11	-0,16	+15

	Fitness					
NTZ 105	Bef	-3%	FRUm 100 (37%)	ND 109 (36%)		
AUS 98	KVLp	112 (92%)	KVLm 107 (67%)	PER 100 (84%)		
HKL 95	TOTp	111 (82%)	TOTm 110 (56%)	ZZ 88 (76%)		
			Mbk 115 (85%)			

3034 HERNANDES Pp

AT 756.612.307

geb. 26.12.2004

Züchter: Foidl Anton, 6353 Going, Pramaweg 30

RH: 13.1%



HIPPO DE 09 12392042

+754 -0,18 -0,12
GZW: 114, MW: 112
FW: 107, FIT: 102

HODACH DE 09 11331078

MORELLI DE 09 12186369
2/2 7.778 4,46 3,70 635
HL: 2. 8.226 4,44 3,67 667

NUSS Pp AT 217.327.472

9 - 8 - 8 - 8
6/5 8.164 4,67 3,39 658
HL: 2. 9.018 4,72 3,41 733
M: 1-3.83

MORROR DE 08 08038600

NORA Pp AT 982.826.434
7/6 8.023 3,86 3,12 560
HL: 5. 9.712 3,84 3,08 672

MMV LO-NOX RED

Merkmal	ZW	59 Töchter	76	88	100	112	124	136	
Rahmen	114								
Bemuskelung	87								
Fundament	103								
Euter	108								
Kreuzhöhe	115	klein							groß
Körperlänge	111	kurz							lang
Hüftbreite	109	schmal							breit
Rumpftiefe	113	aufgezogen							tief
Beckenneigung	101	ansteigend							abfallend
Spr. Winkel	113	steil							säbelbeinig
Spr. Ausprägung	114	voll							trocken
Fessel	104	durchtrittig							steil
Trachten	112	niedrig							hoch
Voreuterlänge	108	kurz							lang
Sch. Euterlänge	104	kurz							lang
Vordereuteraufh.	97	locker							fest
Zentralband	107	schwach							stark
Euterboden	102	tief							hoch
Strichlänge	97	kurz							lang
Strichdicke	93	dünn							dick
Strichplatz vorne	108	außen							innen
Strichstell hinten	106	nach außen							nach innen
Euterreinheit	94	Nebenstr.							rein

	Milchleistung						
GZW 109 (83%)	100Tg.	87Tö.	2.397	4,17	100	3,14	75
MW 115 (89%)	1.Lakt.	61Tö.	6.134	4,15	255	3,41	209
FW 87 (85%)	2.Lakt.						
FIT 97 (67%)	ZW		+649	+0,01	+28	-0,05	+19

	Fitness					
NTZ 92	Bef	+0%	FRUm 94 (44%)	ND 107 (46%)		
AUS 96	KVLp	114 (91%)	KVLm 101 (74%)	PER 81 (89%)		
HKL 79	TOTp	114 (79%)	TOTm 117 (63%)	ZZ 80 (83%)		
			Mbk 125 (89%)			

53436 DAVID S

DE 09 37693693

geb. 29.04.2004

Züchter: Demmelhuber Johann, DE-84571 Reischach, Oberthal 30 RH: 25%



GS DIONIS AT 447.242.233

+510 -0,32 -0,01
GZW: 123, MW: 111
FW: 110, FIT: 117

GS DIDI AT 080.488.933

NIKI AT 113.002.233
6/6 8.980 4,00 3,54 677
HL: 4. 10.610 3,98 3,63 807

SCANIA DE 09 32801722

3/2 11.064 3,93 3,45 817
HL: 2. 11.397 4,11 3,45 861
M: 2-2.3

CARRIER RED DE 06 60444745

SCHERY DE 09 16168597
6/6 8.526 4,04 3,66 657
HL: 2. 9.098 4,03 3,66 700

MMV STEFFEN

Ausgabe Landeszucht Zuchtwerte April 2010

IDENTITÄT		MILCHLEISTUNG							FLEISCH			FITNESS				EXT.		
53489 IMEN Samenpr/ Bes.Gebühr €4,40/ €24,42	*03.07.2002	1.Lakt.	116 Tö.	6.225	4,18	260	3,43	214	NTZ	119	Bef +1%	FRUm	97 (63)	ND	110 (70)	R	112	
	DE 09 35881929	2.Lakt.	80 Tö.	6.951	4,13	287	3,45	240	FLA	108	KVLp 110 (99)	KVLm	91 (84)	PER	101 (94)	B	103	
	(REGIO x ROMEN)	3.Lakt.	35 Tö.	7.390	4,17	308	3,43	253	HKL	111	TOTp 109 (97)	TOTm	101 (75)	ZZ	111 (91)	F	112	
		ZW			+479	-0,05	+16	-0,07	+11						Mbk	100 (91)	E	107
	GZW 120		MW 109 (94)						FW 118 (92)					FIT 112 (82)			ER	96
Doppelnutzungstyp mit ausgeglichener Milchleistung und sehr guten Fleischleistungsdaten. Für Kalbinnenbesamung geeignet.															HB: 10/175301			
5552 MOROCK Samenpr/ Bes.Gebühr €4,40/ €24,42	*06.10.2002	1.Lakt.	81 Tö.	5.582	4,05	226	3,43	191	NTZ	112	Bef +0% (71)	FRUm	107 (56)	ND	119 (58)	R	129	
	AT 859.611.442	2.Lakt.	57 Tö.	6.177	4,13	255	3,46	214	FLA	106	KVLp 90 (90)	KVLm	116 (77)	PER	98 (91)	B	102	
	(MORROR x ROCK)								HKL	101	TOTp 98 (78)	TOTm	116 (68)	ZZ	110 (87)	F	107	
		ZW			-83	-0,11	-11	+0,07	+2						Mbk	105 (89)	E	102
	GZW 115		MW 99 (91)						FW 110 (90)					FIT 123 (74)			ER	103
Großrahmige, lange Kühe, mit steileren Fundamenten und festen Eutern. Zum Teil etwas längere Striche.																		
3670 POSSIDO Samenpr/ Bes.Gebühr €4,95/ €24,97	*20.07.2003	100Tg.	110 Tö.	2.259	4,06	92	3,14	71	NTZ	102	Bef +3%	FRUm	96 (57)	ND	115 (53)	R	110	
	AT 490.075.772	1.Lakt.	100 Tö.	5.958	4,15	247	3,38	201	FLA	101	KVLp 93 (94)	KVLm	100 (77)	PER	100 (92)	B	106	
	(POLDI x RESS)	2.Lakt.	5 Tö.	8.177	3,86	316	3,52	288	HKL	110	TOTp 94 (85)	TOTm	103 (67)	ZZ	103 (87)	F	109	
		ZW			+646	-0,14	+16	-0,09	+16						Mbk	113 (92)	E	120
	GZW 117		MW 111 (92)						FW 105 (94)					FIT 108 (72)			ER	107
Einer der besten Poldi-Söhne. Mittelrahmige Töchter mit guten Fundamenten sowie festsitzendem Euter.																		
5475 REMBRANT Samenpr/ Bes.Gebühr €4,40/ €24,42	*04.09.1998	1.Lakt.	5338 Tö.	6.518	4,01	261	3,37	220	NTZ	110	Bef -1% (99)	FRUm	96 (97)	ND	113 (99)	R	96	
	AT 446.573.411	2.Lakt.	2177 Tö.	7.275	4,03	293	3,44	250	FLA	111	KVLp 108 (99)	KVLm	92 (99)	PER	109 (99)	B	94	
	(REPORT x TARTARS)	3.Lakt.	114 Tö.	7.515	4,01	301	3,39	255	HKL	106	TOTp 105 (99)	TOTm	102 (99)	ZZ	89 (99)	F	90	
		ZW			+993	-0,26	+21	-0,16	+22						Mbk	112 (99)	E	103
	GZW 121		MW 116 (99)						FW 112 (99)					FIT 104 (99)			ER	101
Sehr hoher Milchleistungsvererber. Knapp mittelgroße Kühe mit feinem Fundament.																		
5563 ROMARIO Samenpr/ Bes.Gebühr €4,40/ €24,42	*04.02.2003	100Tg.	71 Tö.	2.181	3,93	86	3,12	68	NTZ	104	Bef -1%	FRUm	103 (51)	ND	106 (52)	R	101	
	AT 238.849.172	1.Lakt.	65 Tö.	5.740	4,11	236	3,33	191	FLA	102	KVLp 97 (88)	KVLm	109 (74)	PER	115 (89)	B	91	
	(ROMEN x TARTARS)	2.Lakt.	25 Tö.	6.079	4,14	252	3,45	210	HKL	101	TOTp 97 (75)	TOTm	109 (64)	ZZ	99 (84)	F	105	
		ZW			-29	+0,16	+10	+0,06	+3						Mbk	112 (87)	E	111
	GZW 110		MW 103 (89)						FW 103 (80)					FIT 109 (70)			ER	100
Formstarke Töchter mit hoch angesetzten, drüsigen Eutern. Sehr gute Persistenz-, Melkbarkeits- und Zellzahlwerte.																		
3671 ROSTOV Samenpr/ Bes.Gebühr €4,95/ €24,97	*05.08.2003	100Tg.	154 Tö.	2.386	3,97	95	3,21	77	NTZ	113	Bef +2%	FRUm	89 (62)	ND	110 (60)	R	127	
	AT 185.330.972	1.Lakt.	134 Tö.	6.227	4,19	261	3,50	218	FLA	107	KVLp 91 (95)	KVLm	103 (82)	PER	100 (94)	B	107	
	(REGIO x HERON)	2.Lakt.	18 Tö.	6.656	4,21	280	3,58	238	HKL	107	TOTp 96 (87)	TOTm	103 (73)	ZZ	109 (91)	F	115	
		ZW			+390	-0,02	+15	+0,10	+21						Mbk	93 (94)	E	113
	GZW 119		MW 114 (94)						FW 112 (95)					FIT 106 (77)			ER	89
Aus der seinerzeit leistungsstärksten Fleckviehkuh Österreichs. Übertreffende Rahmenvererbung, Töchter mit kräftigen Fundament ausgestattet.																		

Ihr Futtermittelpartner

Hettegger GmbH.

Futtermittel • Brennstoffe

Molkereigasse 16 • 5500 Bischofshofen • Austria
 Tel. +43 / (0) 64 62 / 31 55 • Fax +43 / (0) 64 62 / 36 32-4
hettegger.gmbh@aon.at

Ausgabe Montbeliarde Zuchtwerte April 2010

IDENTITÄT	MILCHLEISTUNG	FLEISCH	FITNESS	EXT.	
53502 TRIOMPHE *26.11.2002 Samenpr/ Bes.Gebühr (LECUYER x GARDIAN) €30,00/ €51,34	FR 3802390130 ZW +1.383 -0,20 +41 -0,12 +38 GZW MW 129 (79)	NTZ Bef FLA KVLp + HKL TOTp	FRUm 106 KVLm ø TOTm	ND 111 PER ZZ 98 (74) Mbk 108	R 115 B 114 F 115 E 119 ER
Rumpfige Tiere mit hoch angesetzten, ausbalancierten Eutern. Ordentliche Bemuskelung und gute Fundamente. Etwas längere Striche!					
53366 SIR *18.12.2001 Samenpr/ Bes.Gebühr (JOYAU D OR x CANTADOL) €30,00/ €51,34	FR 2534812037 ZW +904 -0,10 +29 -0,04 +29 GZW MW 122 (80)	NTZ Bef FLA KVLp 97 (70) HKL TOTp 95 (51)	FRUm 104 KVLm TOTm	ND 120 PER ZZ 107 (76) Mbk 110	R 100 B 113 F 105 E 115 ER
Mittelgroße, breite Kühe mit stabilen Fundamenten. Hoch aufgehängte drüsige Euter. Anpaaren auf größere, lange Kühe. Leichtkalbig					
53250 RAI *23.11.2000 Samenpr/ Bes.Gebühr (GARDIAN x BOIS LE VIN) €19,80/ €41,14	FR 7036668677 ZW +973 -0,38 +11 -0,06 +29 RH 9,37% GZW MW 118 (80)	NTZ 97 Bef +2% FLA 103 KVLp 109 (91) HKL 84 TOTp 102 (79)	FRUm (92) KVLm 86 (51) TOTm 97 (41)	ND 106 (30) PER ZZ 85 (76) Mbk 109	R 118 B 121 F 111 E 107 ER
Leistungsstarke Tiere mit guter Körpertiefe und sehr hoch angesetzten Hintereutern. Fundamente etwas steiler.					
53161 REDON *26.05.2000 Samenpr/ Bes.Gebühr (ISANGRIN x BOIS LE VIN) €30,00/ €51,34	FR 2529434146 ZW +592 -0,02 +23+0,04 +24 RH 4,7% GZW 113 MW 111 (88)	NTZ 84 Bef +1% FLA 92 KVLp 108 (97) HKL 68 TOTp 103 (91)	FRUm 109 (17) KVLm 90 (47) TOTm 97 (27)	ND 107 PER 109 (57) ZZ 118 (89) Mbk 94 (62)	R 119 B 105 F 114 E 122 ER
Größere, elegante und korrekte Kühe, mit ordentlicher Bemuskelung. Gute Eutervererbung.					
52787 MASOLINO *01.11.1996 Samenpr/ Bes.Gebühr (EZODO x BOIS LE VIN) €19,80/ €41,14	1.Lakt. 187 Tö. 6.682 4,01 268 3,30 221 2.Lakt. 111 Tö. 7.297 3,97 290 3,33 243 3.Lakt. 29 Tö. 7.631 4,04 308 3,36 256 ZW +880 -0,14 +26 -0,12 +21 RH 6,25% GZW 119 MW 116 (97)	NTZ 99 Bef +2% FLA 100 KVLp 105 (96) HKL 81 TOTp 105 (89)	FRUm 96 (69) KVLm 101 (87) TOTm 111 (78)	ND 108 (68) PER 103 (97) ZZ 111 (95) Mbk 103 (96)	R 113 B 73 F 111 E 123 ER 95
Große, milchtypische Kühe mit ordentlichen Eutern und feinem Fundament.					

2481 GORMO PP geb. 10.03.2003

Züchter: Sommer Karl, 3643 Maria Laach am Jauerling, Hof 1



GORM PP DK 87072-0031

HORN PP DE 76 00021063

Fleckvieh Reinerbig hornlos
 Kalbeverlauf Stier: 113
 Fleischwert: 116
 Nettozunahme: 109
 HKL: 116
 Ausschlachtung: 115

8,80/30,14

53205 STEINADLER geb. 05.03.2004

Züchter: Neuhof Versuchsstation, 86687 Kaisheim/DE, Neuhof 1



STACHUS S DE 09 32115586

EMU PP DE 09 14020612

Reinerbig HORNLOS
 Kalbeverlauf Stier: 119
 Fleischwert: 120
 Nettozunahme: 109
 HKL: 122
 Ausschlachtung: 122

8,80/30,14

Teststiere Sommer 2010

Holstein



53589 MANCHESTER

geb. 15.07.2008, DE 03 52239265,

Züchter: Erinwood Genetics & J. Spence, 4275 Glass Factory Bay, 14456 Geneva NY/US
 Verkäufer: Erinwood Genetics & J. Spence, 4275 Glass Factory Bay, 14456 Geneva NY/US
 Besitzverhältnis: GGI Deutschland
 Zuchtverband: Zucht u. Besamungsunion Hessen
 Körung:

MAC US 60.540.164 +814 -0,11 -0,13	MARSHALL US 2.290.977
	R R DENA US 17.391.080 2/2: 11.191 4,08 3,36 832 HL: 1: 12.488 3,76 3,41 895
LIZ EX92 US 61.604.097	ZENITH US 129.800.008
1/1: 12.515 4,08 3,36 932 HL: 1/1: 12.515 4,08 3,36 932	LIZA EX90 US 60.046.253 3/3: 14.127 4,33 3,16 1.058 HL: 3: 17.066 4,83 2,95 1.328



53590 LARON RED P

geb. 05.04.2008, NL 497.740.632,

Züchter: Reurslag-Boezewink, Boomkampsweg 7, 7245 Laren/NL
 Verkäufer: Reurslag-Boezewink, Boomkampsweg 7, 7245 Laren/NL
 Besitzverhältnis: GGI Deutschland
 Zuchtverband: Zucht u. Besamungsunion Hessen
 Körung:

LAWN BOY US 133.080.890 +837 -0,45 -0,05	BACCULUM RED CA 9.104.500
	BIRGIT VG87 US 130.237.903 2/2: 11.091 3,81 3,17 774 HL: 2: 11.998 3,63 3,14 812
SHINEY VG85 DE 06 62733957	SHOTTLE UK 598.172
1/1: 9.246 4,34 3,57 731 HL: 1: 9.246 4,34 3,57 731	SHERRY VG87 CA 8.301.920 2/2: 13.942 3,92 3,21 995 HL: : 16.279 3,91 3,13 1145

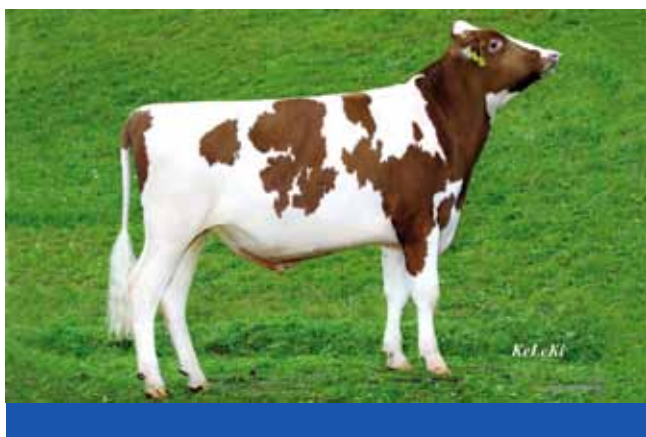

5671 SCH TORNADO

geb. 08.07.2008, AT 896.464.216,

Züchter: Wenger Rupert, Schönhof, 5751 Maishofen, Schönhofweg 2
 Verkäufer: Wenger Rupert, Schönhof, 5751 Maishofen, Schönhofweg 2
 Besitzverhältnis: Klessheim, Sbg
 Zuchtverband: RZV Salzburg
 Körung: 29.07.2009, WH: 137 cm,

TALENT RC AU 930.377 +204 -0,53 +0,00 GZW: 109, MW: 90	STORM - ET CA 5.457.798
	ROSE EX91 US 15.804.313 1/1: 11.956 4,05 3,13 858 HL: 1: 11.956 4,05 3,13 858
FEUER DE 07 68040434	CADON RED US 2.252.648
4/3: 9.665 5,08 3,39 819 HL: 3: 11.111 4,92 3,38 923	FLAMME DE 07 60633071 5/5: 8.234 4,66 3,36 661 HL: 3: 10.264 4,82 3,36 840



Bräuer
STALLTECHNIK



rinderställe

A-4441 Behamberg, Tel: 07252 73853-0
e-mail: office@braeuer.cc, www.braeuer.cc

WIR VERWIRKLICHEN IHRE VORSTELLUNGEN

Bräuer-Stalltechnik – Innovation durch Erfahrung für Ihren Rinderstall!

Informieren Sie sich und planen Sie Ihren Rinderstall für die Zukunft vor Ort mit unserem Außendienst-Mitarbeiter Rupert Zehentner, Telefon +43 / (0)676 / 841 900 370.

Es zahlt sich aus!

Mehr Informationen über unser komplettes Produktprogramm Rinder-, Schweine- und Pferdeställe finden Sie unter www.braeuer.cc

Ausgabe Red Holstein Zuchtwerte April 2010

IDENTITÄT		MILCHLEISTUNG	FITNESS				EXT.
53042	CLASSIC RED *05.10.1999 NL 248.268.086 (STADEL RED x CAMERA RED) aAa 246351	ZW +155 -0,38 -21 +0,06 +9 RZG 112 (95) RZM 95(99)	RZE 127 (99) RZN 126 (78) RZR 98 (89)	KVLp 106 (99) TOTp 100 (99)	KVLm 103 (95) TOTm 98 (95) KON 104 (86) RZ 85 (96)	BCS 107 (98) MVH 109 (93) Mbk 106 (98) RZS 99 (99)	MT 107 KO 114 FU 116 EU 125
Samenpr/ Bes.Gebühr €24,20/ €45,54		Größere, stabile und harmonische Kühe mit überdurchschnittlichen Fundamenten und sehr guten Eutern.					HB: 10/297790
53201	CARMANO RED *16.02.2001 DE 05 78889436 (CADON RED x LAY OUT RED) aAa 432516	ZW +798 -0,12 +24 -0,03 +24 RZG 132 (91) RZM 109(99)	RZE 132 (94) RZN 127 (67) RZR 111 (72)	KVLp 99 (99) TOTp 90 (99)	KVLm 101 (62) TOTm 100 (62) KON 109 (67) RZ 106 (85)	BCS 88 (94) MVH 92 (80) Mbk 97 (90) RZS 118 (98)	MT 118 KO 103 FU 128 EU 126
Samenpr/ Bes.Gebühr €17,60/ €38,94		Sehr ausgeglichener Cadonsohn mit ordentlicher Leistungsvererbung, guten Fundamenten und Eutern.					HB: 10/915758
53498	FIDELITY RH *11.09.2004 NL 396.647.605 (KIAN RED x LIGHTNING RC) aAa 126354	ZW+1.057 +0,24 +65 +0,34 +64 RZG 141 (69) RZM 139(79)	RZE 120 (86) RZN 108 (39) RZR 95 (59)	KVLp 106 TOTp	KVLm TOTm KON 92 (52) RZ 108 (76)	BCS 109 (80) MVH 105 (54) Mbk 108 (74) RZS 106 (83)	MT 94 KO 106 FU 125 EU 112
Samenpr/ Bes.Gebühr €24,20/ €45,54		Zum Anpaaren auf feine Kühe mit guter Oberlinie, denen es an Leistung fehlt.					HB: 10/298011
53508	JOTAN RED *24.07.2004 NL 393.714.184 (JORDAN RED x DURHAM) aAa 324156	ZW +14 +0,25 +19 +0,15 +11 RZG 113 (85) RZM 102(95)	RZE 130 (92) RZN 113 (41) RZR 97 (61)	KVLp 115 (89) TOTp 104 (89)	KVLm 97 (65) TOTm 79 (65) KON 93 (55) RZ 110 (74)	BCS 107 (89) MVH 102 (39) Mbk 113 (73) RZS 93 (90)	MT 103 KO 104 FU 126 EU 127
Samenpr/ Bes.Gebühr €15,40/ €36,74		Halbbruder zu Advent Red! Große Tiere mit sehr guter Euter und Fundamentvererbung. Milchleistung und kürzere Striche beachten!					HB: 10/831644
53510	LEONARD RED *11.10.2004 CH 120.035.022.166 (TALENT RC x RUBENS RC) aAa 153	ZW +952 -0,45 +4 -0,02 +31 RZG 120 (64) RZM 110(70)	RZE 118 (84) RZN 114 (41) RZR	KVLp + TOTp	KVLm TOTm KON RZ	BCS MVH Mbk RZS 105 (77)	MT 100 KO 100 FU 106 EU 125
Samenpr/ Bes.Gebühr €24,20/ €45,54		Ausgeglichene Tiere bei mittlerer Größe u. breitem Becken. Anpaaren auf große Kühe m. feinen, steileren Fundamenten. Für Kalbinnen geeignet.					
53497	PICOLO RED *17.06.2004 CA 102.327.659 (SEPTEMBER RC x LENTINI RC *TD) aAa 312546	ZW+1.389 -0,35 +29 -0,20 +30 RZG 122 (68) RZM 112(76)	RZE 131 (87) RZN 107 (40) RZR 90 (45)	KVLp TOTp	KVLm TOTm KON 97 (40) RZ 82 (57)	BCS MVH 106 (59) Mbk 98 (74) RZS 113 (70)	MT 124 KO 115 FU 121 EU 122
Samenpr/ Bes.Gebühr €24,20/ €45,54		Guter Milchmengenvererber bei schwächeren Inhaltsstoffen. Große Tiere mit sehr guten Klauen und straffer Fesselung. Hoher Eutersitz.					HB: 10/298014
53281	RICOBAR RED *15.06.2002 DE 03 47866217 (RUBENS RED x TULIP RED) aAa 615423	ZW +116 +0,79 +63 +0,02 +5 RZG 113 (87) RZM 104(95)	RZE 122 (84) RZN 108 (70) RZR 103 (56)	KVLp 96 (91) TOTp 104 (91)	KVLm 99 (65) TOTm 102 (65) KON 101 (51) RZ 107 (67)	BCS 104 (84) MVH 103 (59) Mbk 101 (66) RZS 104 (89)	MT 105 KO 115 FU 109 EU 122
Samenpr/ Bes.Gebühr €14,30/ €35,64		Körperhafte Kühe mit stabilen Fundamenten und sehr guten Hintereutern. Mittlere Milchmenge bei sehr hohen Inhaltsstoffen.					HB: 10/926240
53363	RUACANA RED *08.01.2003 IT 019500366874 (RUBENS RED x LENTINI RC *TD) aAa 246135	ZW+1.017 -0,25 +22 +0,00 +35 RZG 120 (82) RZM 115(93)	RZE 130 (77) RZN 102 (56) RZR 94 (49)	KVLp 97 (82) TOTp 101 (82)	KVLm 93 (57) TOTm 102 (57) KON 93 (45) RZ 102 (59)	BCS 87 (78) MVH 104 (50) Mbk 95 (57) RZS 104 (84)	MT 124 KO 109 FU 121 EU 124
Samenpr/ Bes.Gebühr €17,60/ €38,94		Mittelgroße, ausgeglichene Kühe mit feinen, korrekten Fundamenten und guten Eutern. Anpaaren auf breite, kalibrige Kühe.					HB: 10/926406
53364	RUGNY RED *16.01.2003 NL 352.622.473 (RUBENS RED x LAUREL) aAa 531462	ZW +325 +0,46 +49 +0,33 +36 RZG 119 (85) RZM 121(94)	RZE 111 (82) RZN 106 (62) RZR 85 (49)	KVLp 108 (81) TOTp 105 (81)	KVLm 82 (65) TOTm 99 (65) KON 83 (45) RZ 104 (61)	BCS 105 (82) MVH 106 (57) Mbk 116 (73) RZS 109 (86)	MT 97 KO 106 FU 107 EU 110
Samenpr/ Bes.Gebühr €10,00/ €31,34		Kühe von mittlerer Größe, aber mit guter Stärke und guten Eutern. Hohe Inhaltsstoffvererbung, Geeignet für Kalbinnen					HB: 10/916801
53324	SAVARD RED *27.11.2002 CH 120.022.840.643 (BRAD RC x STORM - ET) aAa 423615	ZW +239 -0,01 +9 -0,04 +5 RZG 117 (69) RZM 96(72)	RZE 129 (87) RZN 116 (44) RZR 111 (43)	KVLp 100 (57) TOTp 108 (57)	KVLm TOTm KON 110 (35) RZ 103 (64)	BCS MVH Mbk RZS 116 (82)	MT 100 KO 116 FU 117 EU 128
Samenpr/ Bes.Gebühr €24,20/ €45,54		Große, starke Kühe mit guten Fundamenten und besten Eutern. Bei Beachtung der Milchleistung breit einsetzbar.					HB: 10/297824

Ausgabe Red Holstein Zuchtwerte April 2010

IDENTITÄT		MILCHLEISTUNG	FITNESS				EXT.
53258	STABILO RED *05.04.2001 IT 097500007762 (STADEL RED x LAREDO-RED) aAa 564123	ZW+1.161 -0,02 +47 -0,09 +32 RZG 122 (85) RZM 116(94)	RZE 115 (82) KVLp 106 (99) RZN 120 (63) TOTp 107 (99) RZR 87 (55)	KVLm 100 (59) TOTm 100 (59) KON 87 (52) RZ 98 (65)	BCS 102 (82) MVH 98 (58) Mbk 104 (74) RZS 106 (87)	MT 103 KO 104 FU 109 EU 115	
Samenpr/ Bes.Gebühr €13,20/ €34,54		Leistungsstarker Stadelsohn mit guten Fitnesswerten und ausgeglichenerm Exterieur. Begrenzt verfügbar!				HB: 10/922092	
53501	TOP RED *08.10.2004 DE 03 49417145 (TALENT RC x LENTINI RC *TD) aAa 243615	ZW +661 -0,48 -10 -0,10 +15 RZG 117 (77) RZM 98(89)	RZE 133 (81) KVLp 102 (74) RZN 118 (34) TOTp 104 (74) RZR 100 (42)	KVLm 99 (44) TOTm 98 (44) KON 102 (39) RZ 96 (49)	BCS 88 (81) MVH 101 (56) Mbk 122 (64) RZS 117 (75)	MT 120 KO 104 FU 122 EU 130	
Samenpr/ Bes.Gebühr €24,20/ €45,54		Mittelrahmige Tiere mit abfallenden Becken. Zum Anpaaren auf große, starke Tiere zur Verbesserung der Fundamente und Euter!				HB: 10/257717	
53365	WISCONSIN RH *02.03.2003 US 133.808.867 (JORDAN RED x RUBENS RC) aAa 423	ZW +73 +0,19 +17 +0,05 +6 RZG 108 (74) RZM 98(75)	RZE 130 (88) KVLp norm RZN 105 (61) TOTp RZR 99 (51)	KVLm TOTm KON 99 (51) RZ 100 (52)	BCS 98 (57) MVH Mbk 104 (74) RZS 98 (72)	MT 105 KO 122 FU 107 EU 133	
Samenpr/ Bes.Gebühr €15,40/ €36,74		Starke Kühe mit sehr guten Eutern. Die Fundamente haben die Tendenz zu mehr Winkel. Restbestand!				HB: 10/297947	

Ausgabe Red Holstein GESEXT Zuchtwerte April 2010

IDENTITÄT		MILCHLEISTUNG	FITNESS				EXT.
53257	GX REDCROSS *14.06.2002 CA 100.745.542 (FABER RED x RUBENS RC) aAa 243	ZW -31 +0,05 +2 -0,04 -4 RZG 104 (90) RZM 90(95)	RZE 119 (93) KVLp 105 (97) RZN 113 (75) TOTp 103 (97) RZR 101 (71)	KVLm 105 (61) TOTm 103 (61) KON 97 (67) RZ 109 (80)	BCS 95 (83) MVH 101 (73) Mbk 106 (84) RZS 110 (91)	MT 106 KO 99 FU 109 EU 124	
Samenpr/ Bes.Gebühr €51,70/ €73,04		Früher Fabersohn mit positiven Inhaltsstoffen bei mittlerer Milchmenge und sehr guten Eutern. Als gesextes Sperma verfügbar!					
53178	GX DOMINATOR *18.11.2000 CH 120.001.170.754 (STADEL RED x PATRON)	ZW +130 +0,07 +11 +0,09 +11 RZG 111 (93) RZM 100(97)	RZE 112 (97) KVLp 106 (99) RZN 118 (77) TOTp 100 (99) RZR 93 (82)	KVLm 101 (65) TOTm 98 (65) KON 87 (79) RZ 111 (89)	BCS 115 (93) MVH 101 (67) Mbk 89 (87) RZS 104 (96)	MT 87 KO 96 FU 109 EU 119	
Samenpr/ Bes.Gebühr €62,70/ €84,04		Noch mittelrahmige, stärkere Kühe mit stabilen Fundamenten und sehr guten Eutern. Milchmenge und Melkbarkeit beachten! NUR GESEXT VERFÜGBAR!					

Höchste Qualität von Profis für Profis!

- Laufställe
- Entmistungen
- Anbindeställe
- Türen und Tore
- Kälberställe
- Pferdeställe



Verkauf Salzburg:

Hr. Streitberger +43 664 5005992

A-6067 Absam/Tirol • Salzbergstrasse 68

Tel 05223 57214 • Fax 05223 57214-11

info@felder-stall.com • www.felder-stall.com

Neu in der Ausgabe

Holstein



53577 CURTIS RED

NL 368.449.693

geb. 23.09.2003

Züchter: Holland



aAa: 156324

Merkmal	ZW	127 Töchter	76	88	100	112	124	136
M-Typ	106							
Körper	106							
Fundament	114							
Euter	121							
Grösse	106	klein						groß
Milchcharakter	106	wenig						viel
Körpertiefe	107	wenig						viel
Stärke	106	schwach						stark
Beckenneigung	126	ansteigend						abfallend
Beckenbreite	113	schmal						breit
Hinterbeinw.	90	steil						gewinkelt
Klauen	109	flach						hoch
Sprunggelenk		voll						trocken
Hinterbeinstellg.	107	hackeneng						parallel
Bewegung	111	lahm						gut
Hintereuterhöhe	108	niedrig						hoch
Zentralband	110	schwach						stark
Strichplatz vorne	121	außen						innen
Strichplatz hinten	105	außen						innen
Vordereuteraufh.	119	lose						fest
Eutertiefe	112	tief						hoch
Strichlänge	85	kurz						lang

RZG 136 (72%)	RZM				
RZM 133 (80%)	100Tg.				
RZE 122	1. Lakt.				
RZZ	2. Lakt.				
	ZW	+1249	+0,06	+58	+0,17 +57

Ext.	RZZ			
MT 106	FRUp	FRUm	89 (60%)	RZN 106 (42%)
KO 106	KVLp	KVLm		PER
FU 114	TOTp	TOTm		RZS 107 (86%)
EU 121				Mbk 104 (83%)

KIAN RED NL 207.288.005 +379 +0,65 +0,43 GZW: 131, MW: 129	ANDRIES RED NL 775.244.823 KITTY VG87 NL 833.237.361 6/6 10.731 4,33 3,66 858 HL: 6. 11.553 4,37 3,70 933
MASSIA 21 EX 90 NL 261.840.441 3/3 10.835 3,69 3,40 768 HL: 3. 11.551 3,79 3,34 824	LENTINI RC *TD DE 10 12337003 MASSIA 14 VG85 NL 203.537.453 2/2 9.535 4,89 3,93 841 HL: 2. 10.581 4,78 3,94 923
	MMV TULIP RED

Gut mittelrahmige Tiere mit breiten abfallenden Becken. Die drüsigen Euter sind mit guten Zentralbändern ausgestattet und zeigen schöne Strichplatzierungen.

Profis in Fleckvieh- und Holsteinzucht

Domingo (Dionis x Romen)

- ✓ Tolle Euter
- ✓ Hohe Lebensdauer
- ✓ Gute Bemuskelung

Fidelity (Kian x Lightning)

- ✓ Exzellente Bewegung
- ✓ Hohe Persistenz
- ✓ Hohe Lebensdauer

Wiggall (Waterberg x Horb)

- ✓ Milchmenge
- ✓ Melkbarkeit
- ✓ Persistenz

Curtis (Kian x Lentini)

- ✓ Milch m. hohen Inhaltsstoffen
- ✓ Exterieurvererber
- ✓ Hohe Lebensdauer

CRV Meggle GmbH Tel.: +49 (0)8071-907311
Rottmoos 5 Fax: +49 (0)8071-907320
83512 Wasserburg crv-meggle@crv4all.de
www.crv-meggle.de

CRV GmbH Tel.: +49 (0)5491-999790
Osterdammer Str. 47 Fax: +49 (0)5491-9997910
49401 Damme info@crv4all.de
www.crv4all.de

Ausgabe Holstein Zuchtwerte April 2010

IDENTITÄT		MILCHLEISTUNG				FITNESS				EXT.		
53332	ASHLAR	*08.08.2002 US 133.573.930	ZW+1.084	-0,10	+35	-0,08	+30	RZE 121 (83)	KVLp	KVLm	BCS 100 (41)	MT 100
Samenpr/ Bes.Gebühr €33,00/ €54,34	(AEROWOOD x FORMATION) aAa 321456		RZG 128 (71)		RZM 113(75)			RZN 117 (49)	TOTp	TOTm	MVH 99 (52)	KO 105
								RZR 109 (55)		KON 109 (52)	Mbk 105 (69)	FU 104
										RZ 101 (63)	RZS 112 (72)	EU 130
Mittelrahmige Kühe, gute Becken u. beste Euter. Sehr gute Fitnesswerte. Anpaaren auf größere Tiere m. guter Vorhand! Leichtkalbig! HB: 10/503940												
53507	BOGART US	*25.03.2004 US 135.257.546	ZW +834	+0,08	+42	+0,02	+30	RZE 126 (84)	KVLp +	KVLm	BCS 101 (54)	MT 102
Samenpr/ Bes.Gebühr €36,30/ €57,64	(O-MAN x LOUIE) aAa 216435		RZG 131(65)		RZM 114(70)			RZN 122 (45)	TOTp	TOTm	MVH	KO 119
								RZR 126 (41)		KON 119 (41)	Mbk	FU 118
										RZ 121 (43)	RZS 123 (62)	EU 121
Körperstarke Tiere im schwächeren Milchtyp. Sehr gute Fundament u. Eutererbung, weniger Milchleistung m. neutralen Inhaltsstoffen.												
53588	DELLA	*30.09.2004 US 61.547.557	ZW+1.320	-0,44	+12	-0,17	+29	RZE 133 (86)	KVLp	KVLm	BCS 99 (56)	MT 104
Samenpr/ Bes.Gebühr €10,00/ €31,34	(TITANIC x MARSHALL) aAa 315		RZG 122		RZM 109(73)			RZN 106 (50)	TOTp	TOTm	MVH	KO 113
								RZR 103		KON	Mbk	FU 132
										RZ 98	RZS 108 (67)	EU 124
Körperstarke, breite Tiere mit sehr guten Fundamenten und Eutern. Leichte Geburten – für Kalbinnen geeignet.												
53361	GAVOR	*01.12.2002 CZ 10.049.071	ZW+1.444	-0,50	+10	-0,07	+43	RZE 127 (89)	KVLp 103 (91)	KVLm	BCS 92 (76)	MT 128
Samenpr/ Bes.Gebühr €27,50/ €48,84	(CHAMPION x AARON) aAa 426135		RZG 118(73)		RZM 111(76)			RZN 105 (51)	TOTp 93 (91)	TOTm	MVH	KO 119
								RZR 84 (42)		KON 83 (45)	Mbk	FU 114
										RZ 100 (36)	RZS 105 (81)	EU 117
Leistungsstarke, großrahmige u. breite Kühe m. hohen Hintereutern. Anpaaren auf kleinere u. mittelrahmige Kühe. HB: 10/505962												
53495	HYATT	*18.07.2002 US 60.700.461	ZW +785	-0,28	+7	-0,14	+14	RZE 122 (92)	KVLp 93 (90)	KVLm	BCS 98 (56)	MT 107
Samenpr/ Bes.Gebühr €17,60/ €38,94	(BLITZ ET x RUDOLPH) aAa 162543		RZG 113(79)		RZM 100(80)			RZN 113 (67)	TOTp 105 (90)	TOTm	MVH 109 (59)	KO 117
								RZR 107 (65)		KON 107 (62)	Mbk 102 (74)	FU 105
										RZ 100 (72)	RZS 111 (79)	EU 122
Zur Verbesserung der Stärke, Tiefe u. Breite. Sehr hohe u. ausgegl. Euter. Anpaaren auf Kühe m. stärker gewinkelten Fundamenten. HB: 10/505934												
53180	JURUS	*15.08.2001 DE 07 68076721	ZW +830	+0,14	+47	+0,05	+33	RZE 115 (97)	KVLp 104 (99)	KVLm 99 (72)	BCS 87 (97)	MT 115
Samenpr/ Bes.Gebühr €18,70/ €40,04	(JESTHER x ESENTATION) aAa 132654		RZG 124(94)		RZM 117(99)			RZN 103 (80)	TOTp 105 (99)	TOTm 102 (72)	MVH 111 (76)	KO 89
								RZR 107 (80)		KON 102 (76)	Mbk 108 (93)	FU 106
										RZ 111 (91)	RZS 121 (99)	EU 123
Outcrossabstammung mit sehr guten Leistungsdaten und besten Finesseigenschaften. Anpaaren auf größere, kalibrige Tiere mit steileren Fundamenten.												
53491	KNOWLEDGE	*30.07.2004 CA 102.459.760	ZW +580	+0,24	+45	+0,01	+21	RZE 126 (86)	KVLp 103 (89)	KVLm 100 (74)	BCS	MT 124
Samenpr/ Bes.Gebühr €39,60/ €60,94	(FREELANCE x JAMES) aAa 231465		RZG 111(68)		RZM 110(76)			RZN 92 (42)	TOTp	TOTm	MVH 106 (58)	KO 118
								RZR 85 (46)		KON 89 (40)	Mbk 105 (73)	FU 112
										RZ 87 (60)	RZS 97 (72)	EU 120
Leistungs- und Exterieurvererber! Tiere m. sehr feinem Knochenbau, breiten Becken u. sehr guter Eutererbung. Begrenzt verfügbar! HB: 10/503983												
53496	MAXLIFE	*21.12.2003 US 61.077.164	ZW +817	+0,25	+56	+0,02	+29	RZE 118 (85)	KVLp	KVLm	BCS 85 (55)	MT 119
Samenpr/ Bes.Gebühr €26,40/ €47,74	(GOODLUCK x MARSHALL) aAa 213654		RZG 121(66)		RZM 116(72)			RZN 107 (47)	TOTp	TOTm	MVH	KO 106
								RZR 93 (43)		KON 97 (43)	Mbk	FU 101
										RZ 89 (44)	RZS 108 (64)	EU 122
Goodlucksohn aus bekannter Delia Kuhfamilie. Sehr große, edle Nachzucht mit bester Eutererbung. Leichter Geburtsverlauf. HB: 10/506142												
53266	STYLIST	*28.01.2002 NL 295.614.731	ZW+1.036	+0,07	+49	+0,24	+58	RZE 126 (83)	KVLp 104 (99)	KVLm 99 (65)	BCS 90 (83)	MT 115
Samenpr/ Bes.Gebühr €18,70/ €40,04	(STEVEN TCG x GIBBON) aAa 513624		RZG 133(88)		RZM 132(96)			RZN 106 (72)	TOTp 98 (99)	TOTm 102 (65)	MVH 106 (53)	KO 107
								RZR 90 (63)		KON 86 (60)	Mbk 109 (64)	FU 123
										RZ 106 (70)	RZS 95 (90)	EU 119
Leistungsvererber m. sehr hohen Eiweißprozenten. Knapp mittelrahmige Kühe m. solidem Exterieur. Anpaaren an körperstarke Kühe. HB: 10/632644												
53135	TOYSTORY	*07.05.2001 US 60.372.887	ZW+1.857	-0,34	+42	-0,13	+50	RZE 126 (99)	KVLp 107 (99)	KVLm 99 (78)	BCS 95 (96)	MT 113
Samenpr/ Bes.Gebühr €33,00/ €54,34	(MARSHALL x PATRON) aAa 132		RZG 133(95)		RZM 125(99)			RZN 118 (81)	TOTp 106 (99)	TOTm 100 (78)	MVH 111 (88)	KO 116
								RZR 93 (87)		KON 93 (85)	Mbk 110 (96)	FU 112
										RZ 99 (92)	RZS 109 (98)	EU 123
Größere, lange Kühe mit guten Eutern und sehr guter Leistungsbereitschaft. Leichte Geburten. HB: 10/505725												

Artikel für Besamung, Klauenpflege und Fruchtbarkeit



Artikel:

Preis inkl. MWSt.

Container	522,50 €
Besamungspistole	19,25 €
Handschuhe (150 Stk./Packung)	11,00 €
Hüllen (50 Stück/Packung)	3,99 €
Gleitschleim 1000 ml	6,05 €
Messlatte	6,60 €
Progesterontest Homonost 24	100,00 €
Erst-Set mit Digitalstoppuhr für Hormonosttest	12,60 €
Messerscheibe (Edelstahl mit 7 Messern)	156,00 €
Granulatscheibe	48,00 €
Klauenmesser (schmale Klinge)	12,00 €
Demotec 95 Klauenstollen-Set	78,00 €
Demotec Easy Bloc (Klauenbehandlungsset)	100,00 €
Klauenlehre	3,30 €
Bandage (für Klauen)	8,40 €
Soft-Shell Weste (blau und grau)	55,20 €

Unsere Artikel können online über unsere Homepage:
www.besamung-klessheim.at, oder telefonisch unter
0662/856861 bestellt werden.



Ausgabe Holstein Zuchtwerte April 2010

IDENTITÄT		MILCHLEISTUNG				FITNESS				EXT.	
7334	VELVET	*20.02.2001					RZE 139 (89)	KVLp 92 (96)	KVLm 97 (54)	BCS 95 (85)	MT 116
Samenpr/ Bes.Gebühr	CA 9.358.202		ZW +305	+0,10	+22	+0,02	+12	RZN 125 (68)	TOTp 80 (96)	TOTm 94 (54)	MVH KO 124
€12,00/ €33,34	(GIBSON x STAR-LEADER)		RZG 123 (87) RZM 102(94)				RZR 101 (60)		KON 97 (57)	Mbk 107 (71)	FU 119
									RZ 108 (68)	RZS 120 (88)	EU 135
Gibsonsohn mit durchschnittl. Milchmenge und positiven Inhaltsstoffen, sehr gutem Exterieur und Nutzungsdauer. Nicht auf Kalbinnen! HB: 10/503741											
53494	ZABING RC	*08.08.2003					RZE 139 (82)	KVLp 102 (83)	KVLm 105 (63)	BCS 105 (83)	MT 110
Samenpr/ Bes.Gebühr	DE 01 14140295		ZW +467	-0,05	+15	+0,02	+18	RZN 105 (64)	TOTp 103 (83)	TOTm 85 (63)	MVH KO 129
€17,60/ €38,94	(ZUNDER x RUDOLPH)		RZG 117 (86) RZM 104(95)				RZR 99 (57)		KON 98 (52)	Mbk 107 (80)	FU 128
		aAa 132465							RZ 101 (69)	RZS 116 (90)	EU 127
Große, starke Tiere mit sehr guten Eutern und etwas derberen Knochenbau. Rotfaktorträger HB: 10/565916											
7266	ZANZIBAR	*01.10.2004					RZE 126 (88)	KVLp 91 (90)	KVLm 103 (66)	BCS 98 (88)	MT 119
Samenpr/ Bes.Gebühr	US 135.992.793		ZW +460	+0,36	+50	+0,10	+24	RZN 104 (33)	TOTp 96 (90)	TOTm 104 (66)	MVH KO 125
€13,20/ €34,54	(BEST x MANDEL)		RZG 119 (83) RZM 113(96)				RZR 102 (53)		KON 105 (49)	Mbk 103 (78)	FU 116
		aAa 432561							RZ 94 (65)	RZS 101 (90)	EU 114
Aus der bekannten Stiermutter Zandra EX95. Anpaaren auf feine, körperschwache Tiere m. feinem Fundament.											

Top Genetik zum günstigen Preis Holstein



53509 INCH

BE 733.210.010 HB: 10/831448 geb. 22.12.2002
Züchter: Dournez Filip, 8600 Sint-Jacobskapelle, Belgien



Merkmal	ZW	aAa: 153624						64 Töchter
		76	88	100	112	124	136	
M-Typ	102							
Körper	112							
Fundament	117							
Euter	122							
Größe	102	klein					groß	
Milchcharakter	98	wenig					viel	
Körpertiefe	111	wenig					viel	
Stärke	111	schwach					stark	
Beckenneigung	93	ansteigend					abfallend	
Beckenbreite	105	schmal					breit	
Hinterbeinw.	88	steil					gewinkelt	
Klauen	118	flach					hoch	
Sprunggelenk	105	voll					trocken	
Hinterbeinstellg.	100	hackeneng					parallel	
Bewegung	116	lahm					gut	
Hintereuterhöhe	115	niedrig					hoch	
Zentralband	116	schwach					stark	
Strichplatz vorne	111	außen					innen	
Strichplatz hinten	113	außen					innen	
Vordereuteraufh.	119	lose					fest	
Eutertiefe	112	tief					hoch	
Strichlänge	101	kurz					lang	

	RZM					
RZG 107 (84%)						
RZM 104 (92%)	100Tg.					
RZE 125	1.Lakt.					
RZZ	2.Lakt.					
	ZW	+610	-0,02	+24	-0,05	+17

Ext.	RZZ			
MT 102	FRUp	FRUm	89 (49%)	RZN 95 (66%)
KO 112	KVLp	107 (86%)	KVLm 103 (57%)	PER
FU 117	TOTp	104 (86%)	TOTm 95 (57%)	RZS 106 (84%)
EU 122				Mbk

INCOME CA 6.830.327 +905 -0,56 -0,14 GZW: 105, MW: 99	MEGABUCK CA 5.425.054 IVANNA EX CA 5.803.584 4/4 13.462 3,06 3,26 851 HL: 3. 14.962 3,11 3,20 944
CL EMER VG85 DE 01 13186518 TL 174 Tg: 7.654 3,95 3,23 549	EMERSON US 2.271.271 LAURA VG87 CA 5.319.783 3/3 11.217 3,50 3,30 763 HL: 3. 13.212 3,50 3,23 890

MMV BLACKSTAR ET *TD
Stier im günstigen Preissegment mit sehr guten Abkalbeeigenschaften. Mittelrahmige Tiere mit sehr guter Eutervererbung.

Ausgabe Braunvieh Zuchtwerte April 2010

IDENTITÄT		MILCHLEISTUNG				FLEISCH			FITNESS			EXT.							
53168 Samenpr/ Bes.Gebühr €11,00/ €31,57	DENPRO *10.09.2000 DE 09 34995762 (DENMARK *TM x PROPHET ET)	1.Lakt.	73 Tö.	6.210	4,16	258	3,44	214	NTZ	121	Bef +0% (93)	FRUm	90 (65)	ND	115 (64)	R	120		
		2.Lakt.	62 Tö.	6.541	4,15	271	3,54	232	AUS	110	KVLp 117 (99)	KVLm	97 (85)	PER	103 (95)	F	108		
		3.Lakt.	52 Tö.	7.159	4,19	300	3,48	249	HKL	104	TOTp 110 (96)	TOTm	108 (76)	ZZ	108 (92)	E	114		
		ZV		+348	-0,05	+11	-0,08	+6	FW		117 (92)		FIT		113 (77)		ER		108
GZW 113		MW 104 (95)				FW 117 (92)			FIT 113 (77)										
Großrahmige, typstarke Tiere mit hohen Fitnesseigenschaften.												HB: 10/350591							
6240 Samenpr/ Bes.Gebühr €14,30/ €35,64	ETVEI *TW *TM *24.11.1999 DE 09 32230236 (EMSTAR (M) x VINBREI)	1.Lakt.	2426 Tö.	6.618	4,11	272	3,52	233	NTZ	102	Bef +2%	FRUm	93 (94)	ND	113 (93)	R	113		
		2.Lakt.	115 Tö.	7.220	4,16	300	3,61	261	AUS	95	KVLp 85 (99)	KVLm	107 (99)	PER	91 (99)	F	111		
		3.Lakt.	75 Tö.	7.613	4,17	317	3,55	270	HKL	101	TOTp 105 (99)	TOTm	98 (97)	ZZ	109 (99)	E	111		
		ZV		+424	-0,10	+10	-0,02	+14	FW		100 (99)		FIT		109 (96)		ER		105
GZW 113		MW 109 (99)				FW 100 (99)			FIT 109 (96)										
Hoher Leistungsvererber bei besten Exterieurwerten. Nicht für Kalbinnenbesamung geeignet.												HB: 10/350336							
53296 Samenpr/ Bes.Gebühr €13,20/ €34,54	HURAY *TM *20.09.2002 DE 09 35830301 (HUSSLI x SIRAY)	1.Lakt.	119 Tö.	6.604	4,07	269	3,45	228	NTZ	106	Bef +2%	FRUm	95 (65)	ND	117 (63)	R	112		
		2.Lakt.	94 Tö.	7.365	4,05	298	3,52	259	AUS	91	KVLp 105 (99)	KVLm	104 (84)	PER	116 (94)	F	121		
		3.Lakt.	5 Tö.	8.327	3,85	321	3,63	302	HKL	94	TOTp 102 (99)	TOTm	109 (75)	ZZ	90 (90)	E	112		
		ZV		+1.164	-0,16	+36	-0,07	+36	FW		98 (78)		FIT		110 (76)		ER		110
GZW 129		MW 125 (94)				FW 98 (78)			FIT 110 (76)										
Mittelrahmige, tiefrumpfige Kühe, korrekter Oberlinie, sehr feinem Fundament. Lange Voreuter und durchschnittlicher Euterboden.												HB: 10/342465							
6316 Samenpr/ Bes.Gebühr €18,70/ €40,04	JOEL *TM *03.05.2002 US 196.150 (ACE *TM x PRELUDE *TA)	1.Lakt.	45 Tö.	6.395	4,17	267	3,57	228	NTZ	92	Bef +3%	FRUm	91 (48)	ND	110 (58)	R	112		
		2.Lakt.	29 Tö.	7.712	4,18	322	3,72	287	AUS	97	KVLp 97 (93)	KVLm	101 (71)	PER	124 (87)	F	112		
		ZV		+731	-0,08	+24	-0,02	+25	FW		91 (72)		FIT		109 (69)		ER		101
		GZW 120		MW 117 (87)				FW 91 (72)			FIT 109 (69)								
Hohe Einsatzleistungen u. gutes Durchhaltevermögen. Stärken: Bereich Hintereuterhöhe, Euterboden u. Rahmenvererbung, ø Melkbarkeit.												HB: 10/608214							
53367 Samenpr/ Bes.Gebühr €13,20/ €34,54	JULENG *07.08.2003 DE 09 36791480 (JUBLEND x PLAYBOY)	100Tg.	80 Tö.	2.399	4,00	96	3,27	78	NTZ	114	Bef -1%	FRUm	95 (52)	ND	98 (58)	R	118		
		1.Lakt.	69 Tö.	6.313	4,12	260	3,49	220	AUS	108	KVLp 115 (99)	KVLm	105 (77)	PER	106 (91)	F	102		
		2.Lakt.	34 Tö.	7.561	4,23	320	3,61	273	HKL	102	TOTp 115 (96)	TOTm	108 (66)	ZZ	106 (85)	E	113		
		ZV		+859	+0,00	+36	-0,02	+29	FW		112 (71)		FIT		105 (71)		ER		96
GZW 124		MW 122 (91)				FW 112 (71)			FIT 105 (71)										
Hohe Milchleistung, positive Inhaltsstoffe, deutliche Verbesserung der Melkbarkeit. Töchter: viel Kapazität, solide Fundamente, gute Euter												HB: 10/342640							
53440 Samenpr/ Bes.Gebühr €17,60/ €38,94	JUHUS *07.09.2003 DE 09 36432728 (JUVIN x HUSSLI)	100Tg.	89 Tö.	2.387	4,34	104	3,48	83	NTZ	105	Bef +1%	FRUm	97 (50)	ND	97 (60)	R	112		
		1.Lakt.	80 Tö.	6.568	4,53	298	3,73	245	AUS	103	KVLp 98 (96)	KVLm	92 (76)	PER	105 (91)	F	110		
		2.Lakt.	11 Tö.	7.535	4,47	337	3,80	286	HKL	109	TOTp 96 (89)	TOTm	96 (65)	ZZ	119 (85)	E	119		
		ZV		+662	+0,35	+54	+0,21	+39	FW		107 (71)		FIT		104 (71)		ER		93
GZW 132		MW 132 (91)				FW 107 (71)			FIT 104 (71)										
Mittelrahmige Kühe mit korrekten Fundamenten und hoch angesetzten Eutern. Kalbeverlauf!												HB: 10/351615							

Teststiere Sommer 2010

Braunvieh



4157 VIKTOR *TM

geb. 19.01.2009, AT 250.789.517,

Züchter: Neubauer Christoph, 4582 Spital am Pyhrn, Gleinkerau 18
 Verkäufer: Neubauer Christoph, 4582 Spital am Pyhrn, Gleinkerau 18
 Besitzverhältnis: Hohenzell, OÖ
 Zuchtverband: RZO Oberösterreich
 Körnung: 12.01.2010,
 Gew. 540 kg, tgl. Zunahme 1397 g

VIGOR *TM US 195.618 +499 -0,11 -0,01 MW: 111 FW: 105, FIT: 133	PRESIDENT ET (D) US 191.215 VICTORIA US 857.348 3/3 11.567 3,94 3,70 884 HL: 3. 13.649 4,28 3,64 1081
PAULA AT 260.000.872 88 - 90 - 88 5/4 11.517 3,71 3,36 814 HL: 2. 12.847 3,79 3,42 926 M:1-2.95	VIDO DE 09 16756009 PETRA AT 029.098.545 2/2 7.301 4,23 3,55 568 HL: 1. 8.805 3,99 3,37 648

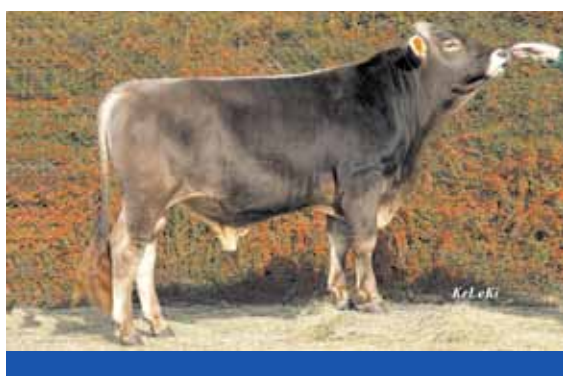

4141 HERKULES *TM

geb. 10.09.2008, AT 816.888.616,

Züchter: Schrattecker Pauline u. Georg, 4923 Lohnsburg, Neulendt 2
 Verkäufer: Schrattecker Pauline u. Georg, 4923 Lohnsburg, Neulendt 2
 Besitzverhältnis: Hohenzell, OÖ
 Zuchtverband: RZO Oberösterreich
 Körnung: 20.10.2009,
 Gew. 564 kg, tgl. Zunahme 1294 g

HUSIR DE 09 33943664 +1.095 -0,07 -0,07 GZW: 131, MW: 124 FW: 97, FIT: 115	HUSSLI DE 08 08024689 GINA DE 09 30523521 7/7 9.884 4,60 3,38 789 HL: 6. 11.066 5,13 3,19 921
ANDORA-ET AT 509.609.572 81 - 82 - 83 4/3 9.911 4,47 3,61 801 HL: 3. 11.065 4,41 3,78 907 M:1-2.15	PRESIDENT ET (D) US 191.215 AGATE AT 491.299.341 10/9 10.668 4,40 3,35 827 HL: 6. 12.891 4,80 3,36 1052

929 RICHARD

geb. 23.01.2007

AT 027.457.747

Züchter: Leitner Wolfgang, 9330 Treibach-Althofen



RICHARD AT 538.377.547

VASSAL AT 190.049.226

Rasse: CHAROLAIS

Kördaten:

Rahmen: 8

Bemuskelung: 8

ER: 7

WH: 137

KH: 140

6,60/27,94

53055 SULTAN

geb. 05.06.2002

DE 05 79387696

Züchter: Brunaiek Albrecht, 32694 Dörentrup/DE, Mittelstr. 9



SULTANO IT 004000237533

TUONO IT 005000046714

Rasse: PIEMONTESE

Kalbeverlauf Stier: leicht

Vererbungsschwerpunkte:

auf Milchrasen

Zucht

6,60/27,94

7543 FLARE

geb. 25.03.1990

IE 12.060

Züchter: Irland



SHAMROCK IE 20

KNOCKANE CYN IE 8.517

Rasse: Charolais

Kalbeverlauf: schwer

Vererbungsschwerpunkte:

Einsteller

Einstellkälber Stiermast

Einstellkälber Kalbinnenmast

Zucht

6,60/27,94

5618 DIMITRI

geb. 25.10.2005

AT 574.093.807

Züchter: Klein Heidemarie, 5741 Neukirchen/GRV, Aschamgasse 130



DAVID AT 062.721.845

JIMMY AT 190.148.133

Rasse: LIMOUSIN

Kalbeverlauf Stier: leicht

Vererbungsschwerpunkte:

Zucht

Jungrindermastproduktion

Milchkälbermast

6,60/27,94

2541 GUIDO

geb. 26.05.2005

AT 065.585.609

Züchter: Klauser-Kamper Peter, 2723 Winzendorf-Muthmannsdorf, Bachstraße 4



GUSTAV AT 815.373.847

CRESUS BE 91602571002

Rasse: WEISS-BLAUER-BELGIER

Kalbeverlauf: n. V.

Vererbungsschwerpunkte:

auf Milchrassen

Einsteller

Einstellkälber Stiermast

Einstellkälber Kalbinnenmast

Zucht

6,60/27,94

5648 LAPIDUS

geb. 08.09.2003

AT 820.249.872

Züchter: Zarfl Gerhard, 9411 St. Michael/Lav., Lading 17



LABEL BE 91903608074

BUFFALO BE 91203056088

Rasse: WEISS-BLAUER-BELGIER

Kalbeverlauf: normal bis leicht

Vererbungsschwerpunkte:

auf Milchrassen

Einsteller

Einstellkälber Stiermast

Einstellkälber Kalbinnenmast

Zucht

6,60/27,94

53453 MONT BLANC

geb. 15.04.2005

BE 760.691.050

Züchter: Mahoux S.A. (Benoit) Belgien



WBB Kreuzungskalb

GENIE BE 60.563.002

INDRA BE 160.624.809

Rasse: WEISS-BLAUER-BELGIER

Kalbeverlauf: normal

Vererbungsschwerpunkte:

auf Milchrassen

Einsteller

Einstellkälber Stiermast

Einstellkälber Kalbinnenmast

6,60/27,94



Wertvolles Eiweiß
durch
wertvolles Eiweiß!

Wertvolle
durch
wertvo

ActiProt[®]
EIWEISSFUTTER !

www.actiprot.at